



Liberté • Égalité • Fraternité
RÉPUBLIQUE FRANÇAISE

PRÉFET
DE LA RÉGION
HAUTS-DE-FRANCE

RECUEIL DES ACTES
ADMINISTRATIFS
N°R32-2018-001 bis

PUBLIÉ LE 2 janvier 2018

TABLE DES MATIÈRES

SECRÉTARIAT GÉNÉRAL POUR LES AFFAIRES RÉGIONALES

Arrêté préfectoral fixant les modalités de transfert des biens immobiliers et mobiliers, des créances, des droits et des obligations des chambres de métiers et de l'artisanat départementales de l'Aisne, de l'Oise et de la Somme, de la chambre interdépartementale de métiers et de l'artisanat Nord-Pas-de-Calais et de la chambre régionale de métiers et de l'artisanat Hauts-de-France, y compris les droits et obligations de son conseil de la formation, à la chambre de métiers et de l'artisanat de région Hauts-de-France.

Arrêté préfectoral portant publication de la liste des formations technologiques et professionnelles initiales et organismes et services éligibles à la fraction « hors quota » de la taxe d'apprentissage Année 2018.



PRÉFET DE LA RÉGION HAUTS-DE-FRANCE

Secrétariat général
pour les affaires régionales

Missions Innovation et
développement économique

Arrêté préfectoral fixant les modalités de transfert des biens immobiliers et mobiliers, des créances, des droits et des obligations des chambres de métiers et de l'artisanat départementales de l'Aisne, de l'Oise, et de la Somme, de la chambre interdépartementale de métiers et de l'artisanat Nord-Pas-de-Calais, et de la chambre régionale de métiers et de l'artisanat Hauts-de-France, y compris les droits et obligations de son conseil de la formation, à la chambre de métiers et de l'artisanat de région Hauts-de-France

Le Préfet de la région Hauts-de-France
Préfet du Nord
Officier de la Légion d'Honneur
Officier de l'Ordre National du Mérite

Vu le code de l'artisanat

Vu la loi n° 2010-853 du 23 juillet 2010 relative aux réseaux consulaires, au commerce, à l'artisanat et aux services ;

Vu la loi n° 2016-298 du 14 mars 2016 relative aux réseaux des chambres de commerce et d'industrie et des chambres de métiers et de l'artisanat ;

Vu le décret n° 99-433 du 27 mai 1999 modifié relatif à la composition des chambres de métiers et de l'artisanat et à leur élection ;

Vu le décret n° 2004-374 du 29 avril 2004 modifié relatif aux pouvoirs des préfets, à l'organisation et à l'action des services de l'État dans les régions et départements ;

Vu le décret n° 2009-587 du 25 mai 2009 relatif aux missions des secrétaires généraux pour les affaires régionales

Vu le décret du 21 avril 2016, portant nomination de M. Michel LALANDE, Préfet de la région Nord – Pas-de-Calais Picardie ;

Vu le décret n° 2017-1441 du 3 octobre 2017 portant création de la chambre de métiers et de l'artisanat de région Hauts-de-France ;

Vu l'arrêté du 25 avril 2017 portant nomination de Mme Magali DEBATTE, secrétaire générale pour les affaires régionales des Hauts de France ;

Vu l'arrêté préfectoral du 9 novembre 2017 portant délégation de signature à Mme Magali DEBATTE, secrétaire générale pour les affaires régionales des Hauts-de-France

Vu la délibération de la chambre de métiers et de l'artisanat de l'Aisne du 19 juin 2017 ;

Vu la délibération de la chambre de métiers et de l'artisanat de la Somme du 19 juin 2017 ;

Vu la délibération de la chambre de métiers et de l'artisanat de l'Oise du 26 juin 2017 ;

Vu la délibération et de la chambre de métiers et de l'artisanat interdépartementale Nord-Pas-de-Calais du 19 juin 2017

« ... »

Sur proposition de Madame la secrétaire générale pour les affaires régionales ;

ARRÊTE

Article 1^{er} – Les biens immobiliers et mobiliers, les contrats, les conventions, les créances, ainsi que les droits et obligations des chambres de métiers et de l'artisanat départementales de l'Aisne, de l'Oise, et de la Somme, de la chambre interdépartementale de métiers et de l'artisanat Nord-Pas-de-Calais, et de la chambre régionale de métiers et de l'artisanat Hauts-de-France, y compris les droits et obligations de son conseil de la formation, sont transférés à la chambre de métiers et de l'artisanat de région Hauts-de-France, au 1^{er} janvier 2018.

A compter de cette date, la chambre de métiers et de l'artisanat de région Hauts-de-France est subrogée dans tous les droits et obligations des chambres fusionnées.

Article 2 – Pour les besoins des transferts prévus par l'article 1^{er}, les biens immobiliers et mobiliers, créances et dettes des cinq établissements antérieurs sont évalués à leur valeur nette comptable (brut-amortissement) arrêtée au 31 décembre 2017 tel que présenté en annexe 1 du présent arrêté (évaluation réalisée au 20 décembre 2017).

Article 3 – En ce qui concerne les biens immobiliers transférés, leur désignation cadastrale figure en annexe I-1 et I-2 du présent arrêté. Ces biens immobiliers restent affectés au même objet et leur transmission intervient dans un intérêt général ou de bonne administration conformément aux dispositions des articles 1020 et 1039 du Code général des impôts. La valeur nette comptable ainsi établie de l'actif et du passif transféré fait l'objet de l'annexe III, déposée au Service de la Publicité Foncière.

Article 4 – Les biens immobiliers et les immobilisations financières, transférés à compter de la date mentionnée à l'article 1, font l'objet de l'annexe I, déposée et enregistrée au Service de la Publicité Foncière, laquelle reprend la désignation cadastrale et la valeur nette comptable des biens immobiliers, rentrant dans l'assiette de perception des droits de publicité foncière.

Article 5 – Au titre des prises de participation reprises en annexe I-3, la chambre de métiers et de l'artisanat de région Hauts-de-France se substitue aux chambres départementales de métiers et de l'artisanat de l'Aisne, de l'Oise et de la Somme, de la chambre interdépartementale de métiers et de l'artisanat Nord-Pas-de-Calais, et de la chambre régionale de métiers et de l'artisanat Hauts-de-France.

Article 6 – Un arrêté préfectoral modificatif sera pris à la suite de l'approbation des comptes de gestion de l'exercice 2017 des chambres départementales de métiers et de l'artisanat de l'Aisne, de l'Oise et de la Somme, de la chambre interdépartementale de métiers et de l'artisanat Nord-Pas-de-Calais, et de la chambre régionale de métiers et de l'artisanat Hauts-de-France pour la présentation détaillée des actifs et passifs transférés à la chambre de métiers et de l'artisanat de région Hauts-de-France.

Article 7 – Tous les frais et charges concernant la publication et l'exécution du présent arrêté seront supportés par la chambre de métiers et de l'artisanat de région Hauts-de-France.

Article 8 – Conformément aux dispositions de l'article R. 421-1 du code de justice administrative, le présent arrêté peut faire l'objet d'un recours contentieux auprès du tribunal administratif de Lille, dans un délai de deux mois à compter de sa publication au recueil administratif de la préfecture de région Hauts-de-France.

Article 9 – Le présent arrêté est complété par les trois annexes suivantes :

Annexe I : Etat détaillé des apports immobiliers et mobiliers des chambres fusionnées ;

Annexe II : Etat détaillé des personnels titulaires et contractuels en fonction dans les chambres fusionnées au moment de la fusion ;

Annexe III : Etat détaillé des actifs et passifs des chambres fusionnées

Article 10 – La secrétaire générale pour les affaires régionales est chargée de l'exécution du présent arrêté qui sera publié au recueil des actes administratifs de la préfecture de région et notifié aux présidents des chambres départementales de métiers et de l'artisanat de l'Aisne, de l'Oise et de la Somme, de la chambre interdépartementale de métiers et de l'artisanat Nord-Pas-de-Calais, et de la chambre régionale de métiers et de l'artisanat Hauts-de-France et dont copie sera adressée au ministre de l'Économie et des Finances, au directeur régional des finances publiques et à la directrice régionale des entreprises, de la concurrence, de la consommation, du travail et de l'emploi de la région Hauts-de-France.

Fait à Lille, le 29 décembre 2017

Pour le préfet et par délégation,
La secrétaire générale
pour les affaires régionales



Magali DEBATTE

Annexe I - Etat détaillé des apports immobiliers - CRMA Hauts de France

annexe I-1 : IMMEUBLES

commune	bâti non bâti	usage (affectation)	désignation du bien adresse complète	références cadastrales	superficie en m²	références de propriété		Amortissement au 31/12/2017	VNC au 31/12/2017	Compte Comptabilité Générale
						date d'acquisition ou de construction	prix d'acquisition ou de revient			
Boves	bâti	Bureaux	7 Rue de l'île mystérieuse 80440 BOVES	Z298-320	197	15/01/1996	89 084,47 €	5 938,96 €	83 145,51 €	21300000
							89 084,47 €	5 938,96 €	83 145,51 €	

Annexe I - Etat détaillé des apports immobiliers - CRMA Hauts de France

annexe I-2 : TERRAINS IMMOBILISES

commune	bâti non bâti	usage (affectation)	désignation du bien adresse complète		références cadastrales	superficie en m ²	références de propriété date d'acquisition ou de construction	prix d'acquisition ou de revient	Amortissement au 31/12/2017	VNC au 31/12/2017	Compte Comptabilité Générale
								0,00 €	0,00 €	0,00 €	

Annexe I - Etat détaillé des apports immobiliers - CRMA Hauts de France

annexe I-3 : PARTICIPATIONS ET IMMOBILISATIONS FINANCIERES

Nature	Désignation	Activité	Nombre	pourcentage détenu par la CMA	montant figurant à l'actif du bilan	provision 31/12/2017	valeur nette	compte comptabilité générale
autres participations								
autres participations								
prêt								

0,00

Annexe I - Etat détaillé des apports immobiliers - CMA - Aisne

annexe I-1 : IMMEUBLES

commune	désignation du bien			références cadastrales	superficie en m²	références de propriété		VNC au 31/12/2017	Compte Comptabilité Générale
	bâti non bâti	usage (affectation)	adresse complète			date d'acquisition ou de construction	prix d'acquisition ou de revient		
Urcel	bâti	bureaux et salles de formation	LD Mailly	ZC-1	28160	03/12/1985			
Laval en laonnois	bâti	salle de formation	LD Le Champ Jolimay	D-208	1493	03/12/1985			
Laval en laonnois	non bâti		LD Le Champ Jolimay	D-179	358	03/12/1985			
Laval en laonnois	non bâti		LD Le Champ Jolimay	D-182	769	03/12/1985			
Laval en laonnois	non bâti		LD Le Champ Jolimay	D-184	84	03/12/1985			
Laval en laonnois	non bâti		LD Le Champ Jolimay	D-186	1441	03/12/1985			
Laval en laonnois	non bâti		LD Le Champ Jolimay	D-199	54	03/12/1985			
Laval en laonnois	non bâti		LD Le Champ Jolimay	D-201	138	03/12/1985			
Laval en laonnois	non bâti		LD Le Champ Jolimay	D-206	1388	03/12/1985			
Laval en laonnois	non bâti		LD Le Champ Jolimay	D-210	794	03/12/1985	1 214 609,98 €	1 200 155,03 €	213000
Laval en laonnois	non bâti		LD Le Champ Jolimay	D-212	2264	03/12/1985			
Laval en laonnois	non bâti		LD Le Champ Jolimay	D-198	1325	19/06/2009			
Laval en laonnois	non bâti		LD Le Champ Jolimay	D-221	89	19/06/2009			
Laval en laonnois	non bâti		LD Le Champ Jolimay	D-222	299	19/06/2009			
Laval en laonnois	non bâti		LD Le Champ Jolimay	D-224	257	19/06/2009			
Laval en laonnois	non bâti		LD Mailly	D-189	65	19/06/2009			
Laval en laonnois	non bâti		LD Mailly	D-203	968	19/06/2009			
Laval en laonnois	non bâti		LD Mailly	D-215	37	19/06/2009			

Laval en laonnais	non bâti	LD Mailly	D-216	278	19/06/2009						
Laon	bâti		330P	512							
Laon	bâti		336P	540							
Laon	bâti	angle 26/30 rue d'Enfer et 64 rue Robert Cadeau	337P	390	16/02/1973						
Laon	bâti		338P	85							
Laon	bâti		BV-153	1182							213000
Laon	bâti	56 rue Robert Cadeau	BV-156	485	15/01/1992						213001
Laon	bâti	58 rue Robert Cadeau	BV-155	445	10/02/1992			2 636 173,11 €			213002
Laon	bâti	32 rue d'Enfer	BV-151	373				3 458 049,86 €		821 876,75 €	
Laon	bâti	Rue Robert Cadeau	BV-275	45	16/02/1992						
Laon	bâti		BV-283	24							
Laon	bâti		BV-285	265							
Laon	bâti	LD Laneuville	BV-282	164							
Laon	bâti	60 rue Robert Cadeau	BV-284	24	27/07/1992						
Laon	bâti	Rue Robert Cadeau	BV-274	118	16/02/1994						
Laon	bâti	50 rue Robert Cadeau (en cours de const*)	BV-498	4531	20/02/2014						
La Capelle	bâti		AB-255	373							213000
La Capelle	bâti	angle Ave Gat de Gaulle et imp Presbytère	AB-256	343	16/02/1977			1 497 636,56 €	1 082 873,14 €	414 763,42 €	213001
La Capelle	bâti		AB-256	1316							213002
La Capelle	bâti	impasse du Presbytère	AB-543	206				539 556,14 €	190 692,47 €	348 863,67 €	
La Capelle	bâti		AB-548	333	30/10/2009			505 385,65 €	178 615,73 €	326 769,92 €	213004
Château-Thierry	bâti		AX-613	645							

Château-Thierry	bâti	CFA	Les pensées molles		01/09/2002	1 538 297,00 €	786 287,57 €	752 009,43 €	213003
Château-Thierry	bâti	CFA	AX-615	1145					
Château-Thierry	bâti	CFA	AX-617	2147					
Château-Thierry	bâti	CFA	AX-619	1896	15/10/2015	869 693,01 €	68 288,83 €	801 404,18 €	213005
						9 623 228,20 €			
						9 623 228,20 €	6 143 085,88 €	3 480 142,32 €	

Annexe I - Etat détaillé des apports immobiliers - CIMA Aisne

annexe I-2 : TERRAINS IMMOBILISES

commune	usage (affectation)		désignation du bien adresse complète	références cadastrales	superficie en m²	références de propriété		Amortissement au 31/12/2017	VNC au 31/12/2017	Compte Comptabilité Générale
	bâti non bâti	non bâti				date d'acquisition ou de construction	prix d'acquisition ou de revient			
Laval en laonnois	non bâti		LD La Pature	A-680	230					
Laval en laonnois	non bâti			A-722	4305					
Laval en laonnois	non bâti			A-723	9249					
Laval en laonnois	non bâti			D-213	565					
Laval en laonnois	non bâti	voie d'accès		D-214	729	04/05/2009	5 509,00 €	0,00 €	5 509,00 €	211000
Laval en laonnois	non bâti		LD Mailly	D-217	1624					
Laval en laonnois	non bâti			D-218	980					
Laval en laonnois	non bâti			D-219	3290					
Laval en laonnois	non bâti			D-220	1818					
Laval en laonnois	non bâti			AB-543	206	30/10/2009	13 445,09 €	0,00 €	13 445,09 €	211104
La Capelle	bâti	CFA	impasse du Presbytère	BV-498	4531	03/03/2014	151 188,68 €	0,00 €	151 188,68 €	211105
Laon	bâti	CFA	50 rue Robert Cadeau (en cours de const ^e)							
							170 142,77 €	0,00 €	170 142,77 €	

Annexe I - Etat détaillé des apports immobiliers - CMA - Aisne

annexe I-3 : PARTICIPATIONS ET IMMOBILISATIONS FINANCIERES

Nature	Désignation	Activité	Nombre	pourcentage détenu par la CMA	montant figurant à l'actif du bilan	provision 31/12/2017	valeur nette	compte comptabilité générale
Titres de participation	BPN	banque			6298,55		6298,55	261000
autres participations								
autres participations	participation de la CMA au CFA	(net au 31/12/2016)			1 535 197,52		1 535 197,52	266000 à 266004
1% construction	Prêt CILDA	au 31/12/16			16 873,36		16 873,36	274800
prêt								

1 558 369,43

Urcel / Laval		Ref cadastrale	hectare	superficie		soit en m ²	acquisition date	différence en m ²
adresse				are	centiare			
Urcel - Mailly		ZC-1	2	81	60	28160		
		D-8		20	14	2014		
		D-9		23	40	2340	03/12/1985	
Laval - Champ Jolimay		D-10		14	50	1450		
		D-11		47	47	4747		
Urcel - le Marais de Comporté		ZB-34		10	60	1060	26/05/1986	
		D-8		-20	-14	-2014		
Laval - Champ Jolimay		D-178		1	25	125	24/06/1998	31
modification du cadastre		D-179		3	58	358		
		D-180		15	62	1562		
		D-9		-23	-40	-2340		
Laval - Champ Jolimay		D-181		0	84	84	24/06/1998	91
modification du cadastre		D-182		7	69	769		
		D-183		15	78	1578		
		D-10		-14	-50	-1450		
Laval - Champ Jolimay		D-184		0	84	84	24/06/1998	0
modification du cadastre		D-185		10	66	1366		
		D-11		-47	-47	-4747		
Laval - Champ Jolimay		D-186		14	41	1441	24/06/1998	98
modification du cadastre		D-187		34	4	3404		
		D-183		15	78	1578		
Laval - Champ Jolimay		D-199		0	54	54	06/10/1998	0
modification du cadastre		D-200		15	31	1531		
		D-185		10	66	1366		
Laval - Champ Jolimay		D-201		1	38	138	06/10/1998	-408
modification du cadastre		D-202		8	20	820		
		D-180		15	62	1562		
Laval - Champ Jolimay		D-205		11	85	185	06/05/1999	11
modification du cadastre		D-206		13	88	1388		
		D-200		15	24	1624		
Laval - Champ Jolimay		D-207		0	31	31	06/05/1999	0
modification du cadastre		D-208		14	93	1493		
		D-202		-8	-20	-820		
Laval - Champ Jolimay		D-210		7	94	794	09/12/2002	-26
Cession partielle		D-187		-34	-4	-3404	09/12/2002	-1140
Laval - Champ Jolimay		D-212		22	64	2264		
Cession partielle		D-178		1	25	125		
Laval - Champ Jolimay		D-181		0	84	84		
Echange		D-205		11	85	185		
		D-207		0	31	31		
Urcel - le Marais de Comporté		ZB-34		10	60	1060		
Echange		D-198		13	25	1325	19/06/2009	1833
Laval - Champ Jolimay		D-221			89	89		
Echange		D-222		2	99	299		
		D-224		2	57	257		
		D-189			65	65		
Laval - Mailly		D-203		9	68	968		
Echange		D-215			37	37		
		D-216		2	78	278		
		A-680		2	30	230		
Laval - La Pâtur		A-722		43	5	4305		
		A-723		92	49	9249		
		D-213		5	65	565		
		D-214		7	29	729	04/05/2009	
		D-217		16	24	1624		
Laval - Mailly		D-218		9	80	980		
		D-219		32	90	3290		
		D-220		18	18	1818		
TOTAL						63051		
Récapitulatif actuel								
Urcel - Mailly		ZC-1	2	81	60	28160	03/12/1985	acquisition
		D-179		3	58	358	24/06/1998	modification
		D-182		7	69	769	24/06/1998	modification
		D-184		0	84	84	24/06/1998	modification
		D-186		14	41	1441	24/06/1998	modification
		D-199		0	54	54	06/10/1998	modification
		D-201		1	38	138	06/10/1998	modification
		D-206		13	88	1388	06/05/1999	modification
Laval - Champ Jolimay		D-208		14	93	1493	06/05/1999	modification
		D-210		7	94	794	09/12/2002	cession partielle
		D-212		22	64	2264	09/12/2002	cession partielle

	D-198	13	25	1325	19/06/2009 échange
	D-221		89	89	19/06/2009 échange
	D-222	2	99	299	19/06/2009 échange
	D-224	2	57	257	19/06/2009 échange
	D-189		65	65	19/06/2009 échange
Laval - Mailly	D-203	9	68	968	19/06/2009 échange
	D-215		37	37	19/06/2009 échange
	D-216	2	78	278	19/06/2009 échange
	A-680	2	30	230	
Laval - La Pâtüre	A-722	43	5	4305	
	A-723	92	49	9249	
	D-213	5	65	565	
	D-214	7	29	729	04/05/2009 voie d'accès
Laval - Mailly	D-217	16	24	1624	
	D-218	9	80	980	
	D-219	32	90	3290	
	D-220	18	18	1818	
	TOTAL			63051	

Laon		superficie			acquisition
adresse	Ref cadastrale	hectare	are	centiare	soit en m ² date
	330P		5	12	512
angle	336P		5	40	540
26/30 rue d'Enfer	337P		3	90	390
et	338P			85	85
64 rue Robert Cadeau	BV-153		11	82	1182
56 rue Robert Cadeau	BV-156		4	85	485
58 rue Robert Cadeau	BV-155		4	45	445
	(P333+P334)				
32 rue d'Enfer	BV-151		3	73	373
Rue Robert Cadeau	BV-275		0	45	45
	BV-283		0	24	24
Laneuville	BV-285		2	65	265
60 rue Robert Cadeau	BV-282		1	64	164
	BV-284		0	24	24
rue Robert Cadeau	BV-274		1	18	118
50 rue Robert Cadeau	BV-498		45	31	4531
			84	783	9183

La Capelle

adresse	Ref cadastrale	hectare	superficie			acquisition date
			are	centiare	soit en m ²	
angle	AB-255		3	73	373	
Ave Gal de Gaulle	AB-256		3	43	343	16/02/1977
et imp Presbytère	AB-256		13	16	1316	
impasse du Presbytère	AB-543		2	6	206	30/10/2009
	AB-548		3	33	333	
			24	171	2571	

Château-Thierry

adresse	Ref cadastrale	hectare	are	superficie centiare	soit en m ²	acquisition date
Les pensées molles	AX-613		6	45	645	
	AX-615		11	45	1145	
	AX-617		21	47	2147	29/12/1999
	AX-619		18	96	1896	
			56	233	5833	

Echéancier Remboursement Prêts CILDA (Effort à la Construction)

Années de Versement	Montant Versé	Ventilation		Années de Remboursement	Montant à Rembourser	
		CM02	CFA		CM02	CFA
1984	47 158,00 F	12 967,00 F	34 191,00 F	2004	1 976,81 €	5 212,38 €
1985	51 283,00 F	20 540,00 F	30 743,00 F	2005	3 131,30 €	4 686,74 €
1986	48 122,00 F	19 064,00 F	29 058,00 F	2006	2 906,29 €	4 429,86 €
1987	53 086,00 F	21 832,00 F	31 254,00 F	2007	3 328,27 €	4 764,64 €
1988	54 710,00 F	23 312,00 F	31 398,00 F	2008	3 553,89 €	4 786,59 €
1989	50 017,00 F	20 406,00 F	29 611,00 F	2009	3 110,87 €	4 514,17 €
1990	55 136,00 F	24 517,00 F	30 619,00 F	2010	3 737,59 €	4 667,84 €
1991	48 551,00 F	21 420,00 F	27 131,00 F	2011	3 265,46 €	4 136,09 €
1992	41 084,00 F	18 554,00 F	22 530,00 F	2012	2 828,54 €	3 434,68 €
1993	42 213,00 F	19 612,00 F	22 601,00 F	2013	2 989,83 €	3 445,50 €
1994	44 140,00 F	20 564,00 F	23 576,00 F	2014	3 134,96 €	3 594,14 €
1995	49 244,00 F	23 603,00 F	25 641,00 F	2015	3 598,25 €	3 908,95 €
1996	51 626,00 F	23 081,00 F	28 545,00 F	2016	3 518,68 €	4 351,66 €
1997	53 956,00 F	22 543,00 F	31 413,00 F	2017	3 436,66 €	4 788,88 €
1998	56 726,00 F	22 659,00 F	34 067,00 F	2018	3 454,34 €	5 193,48 €
	747 052,00 F	314 674,00 F	432 378,00 F		47 971,74 €	65 915,60 €
		47 971,74 €	65 915,60 €			

Annexe I - Etat détaillé des apports immobiliers - CMA - Oise

annexe I-1 : IMMEUBLES

commune	bâti		usage (affectation)	désignation du bien adresse complète	références cadastrales	superficie en m ²	références de propriété		Amortissement au 31/12/2017	VNC au 31/12/2017	Compte Comptabilité Générale
	non bâti	bâti					date d'acquisition ou de construction	prix d'acquisition ou de revient			
NOGENT SUR OISE		bâti	Bureaux Une salle de formation	1 parvis de Gersthofen 60180 NOGENT SUR OISE	BE 191 BE 100 BE 400	BE 191 = 2a 85 ca BE 199 le BE 400 = 4a 00 ca BE 02/02/0000	17/03/2009	1 418 136,08 €	494 694,00 €	923 442,08 €	2131
COMPIEGNE		bâti	Centre de formation	3 Rue Joseph Cugnot ZAC de Mercières 60200 COMPIEGNE	AD 24	N°3 = 2069m ² : 7200 m ²	Construit en 1981	1 532 257,32 €	1 363 330,45 €	168 926,87 €	2131
COMPIEGNE		bâti	Bureaux et Centre de formation	1 bis Rue Joseph Cugnot ZAC de Mercières 60200 COMPIEGNE	AD 24	N°1bis = 636 m ²	Construit en 1990	186 386,43 €	84 879,00 €	101 507,43 €	2131
CREPY EN VALOIS		bâti	Bureaux mis en location Une salle de formation	2 bis, Rue Louis Armand 60800 CREPY EN VALOIS	ZH 276	surface cadastrale : 10 a 07 ca 45,38 m ² Locaux : 240 m ²	acquis le 17/03/2009	657 280,74 €	167 433,00 €	489 847,74 €	2131
BEAUVAIS		bâti	Bureaux mis en location	1, rue Léonard de Vinci Lot numéro 6	BV 49	101/1000 ème des parcelles cadastrales	acquis le 07/11/2007	72 584,65 €	29 272,00 €	43 312,65 €	2131
BEAUVAIS		bâti	CFA Maréchalerie	3 Rue Léonard de Vinci	BV 01 parcelle 118	Locaux : 539 m ²	Construit en 1999	1 001 785,05 €	402 686,53 €	599 098,52 €	2131
								4 868 430,27 €	2 542 294,98 €	2 326 135,29 €	

Annexe I - Etat détaillé des apports immobiliers - CMA Oise

annexe I-3 : PARTICIPATIONS ET IMMOBILISATIONS FINANCIERES

Nature	Désignation	Activité	Nombre	pourcentage détenu par la CMA	montant figurant à l'actif du bilan	provision 31/12/2017	valeur nette	compte comptabilité générale
	TITRE PART SIAGI				1 387		1 387	
	TITRE PARTIC CMD			11,00%	572 814		572 814	
autres participations	TITRE PART*ISARIENNE IMMOB.			50,00%	100 000		100 000	
	TITRE PART*ISARIENNE EDITIONS	EDITION PRESSE		25,00%	2 500		2 500	
autres participations	TITRES PART. MAISON ECO.SOLIDA	PEPINIERE			29 000		29 000	
	TITRES/SCI CDM	IMMOBILIER		99,00%	30 185		30 185	
	TITRE IMMO CREANCE				2 555		2 555	
	CDN-FCP				16 540		16 540	
prêt	PARTS CCCC/BFCC				17 285		17 285	
	PRETS				375 588	109826	265762	
	PRET PARTICIPAT.SCI CMA	IMMOBILIER			4 332 919		4 332 919	
	PRET PART.ISARIENNE IMMOB.LENT	IMMOBILIER			5 300 000		5 300 000	
	PRET PARTICIPATION.CMD	IMMOBILIER			218 179		218 179	
					10 998 952	109826	10 889 126	

Annexe I - Etat détaillé des apports immobiliers - CMA 80

annexe I-1 : IMMEUBLES

commune	bâti non bâti	usage (affectation)	désignation du bien		références cadastrales	superficie en m²	références de propriété		Amortissement au 31/12/2017	VNC au 31/12/2017	Compte Comptabilité Générale
			adresse complète	références de construction			date d'acquisition ou de revient	prix d'acquisition ou de revient			
BOVES	bâti	CMA 80 - siège social	7 rue de l'île Mystérieuse 80440 BOVES	Z 298-320	3576	15/01/1996	3 636 543,90 €	3 160 553,06 €	475 990,84 €	2130000	
BOVES	bâti	Pôle d'innovation Ateliers	7 rue de l'île Mystérieuse 80440 BOVES	Z430-491	800	2002	782 688,39 €	500 762,37 €	281 906,02 €	2132000	
BOVES	bâti	Centre d'hébergement des Apprentis de Picardie " C.H.A.P)	12 Boulevard Michel STOGOFF 80440 BOVES	Z763	3456	2010	11 543 554,74 €	2 696 353,67 €	8 847 201,07 €	2133000	
AMIENS	bâti	Locaux CFA (IREAM)	33 rue de Quebec 80090 AMIENS	Z482	19898	1988	1 904 062,81 €	1 404 678,34 €	499 384,47 €	2131000/21315001/ 213150002/2131500 05/213150006	
AMIENS	bâti	Locaux CFA Pole Mécanique	34 rue de Quebec 80090 AMIENS	Z482		1998	1 399 022,98 €	1 175 179,33 €	223 843,65 €	2131100	
AMIENS	bâti	Locaux CFA Pole Coiffure	35 rue de Quebec 80090 AMIENS	Z482	2005	2005	449 627,42 €	195 401,15 €	254 226,27 €	2131200/213150004	
AMIENS	bâti	Locaux CFA Pole Alimentaire	36 rue de Quebec 80090 AMIENS	Z482	07/04/2008	2010	1 829 253,24 €	662 921,21 €	1 146 332,03 €	2131300	
AMIENS	bâti	Locaux CFA Pole Automobile	37 rue de Quebec 80090 AMIENS	Z482	2010	2010	1 833 959,88 €	438 956,50 €	1 995 003,38 €	2131400	
							23 378 693,36 €	10 254 805,63 €	13 123 887,73 €		

Annexe I - Etat détaillé des apports immobiliers - CMA80

annexe I-3 : PARTICIPATIONS ET IMMOBILISATIONS FINANCIERES

Nature	Désignation	Activité	Nombre	pourcentage détenu par la CMA	montant figurant à l'actif du bilan	provision 31/12/2017	valeur nette	compte comptabilité générale
Titre Immobilisés	BPN SOUSCRIPTION CAPITAL 3 PARTS	BANQUE	3	NA	48,00	0,00	48,00	2718000
Dépôts et Cautionnements	BPN FOND GARANTIE / EMPRUNT	BANQUE			38,00	0,00	38,00	2750000
Dépôts et Cautionnements	CAUTION SANEF	AUTOROUTE			30,00	0,00	30,00	2750000
autres participations								
prêt								

116,00

Annexe I - Etat détaillé des apports immobiliers - CMA - Nord-Pas de Calais

annexe I-1 : IMMIEUBLES

commune	bâti non bâti		usage (affectation)	désignation du bien adresse complète		références cadastrales	superficie en m²	date d'acquisition ou de construction	références de propriété prix d'acquisition ou de revient		Amortissement au 31/12/2017	VNC au 31/12/2017	Compte Comptabilité Générale
Arras	Bati	CFA		7 rue Gustave Eiffel	157P + 158P BZ27	28433 m2	01/01/1970	4 524 673,53 €	4 512 339,84 €	12 333,69 €	21300000		
Arras	Bati	CFA (batiment services)		7 rue Gustave Eiffel			01/09/2009	2 984 320,70 €	1 202 724,17 €	1 781 596,53 €	21300000		
Arras	Bati	CFA		6 rue Copernic	CD334	3714 m2	27/12/1993	97 895,14 €	97 895,14 €	0,00 €	21300000		
Prouvy-Rouvignies	Bati	CFA		ZI 2 - avenue Marc LeFranc	A860 + A1336	22730 m2	25/10/1976	2 669 379,22 €	2 669 379,22 €	0,00 €	21300000		
Arras	Bati	Annexe CMA		14 bis rue des Rosati	AH135 + AP85 +AP86	6524 m2	01/07/1991	1 877 029,85 €	997 609,76 €	879 420,09 €	21300000		
Douai	Bati	Annexe CMA		300 rue Piatre de Rozier	AO166 + 175	1858 m2	14/04/2002	505 561,46 €	396 748,10 €	108 813,36 €	21300000		
Valenciennes	Bati	Annexe CMA		18 avenue des dentellières	AT910	1232 m2	05/11/1982	213 428,62 €	213 428,62 €	0,00 €	21300000		
Lille	Bati	Annexe CMA		9 rue Léon Trulin	LN 172	870 m2	22/07/1996	473 055,42 €	405 826,33 €	67 229,09 €	21300000		
Bethune	Bati	CFA		223 Bd Vauban 239 Bd Vauban	BE360+ BE359	525m2	05/09/1996 +ext 26/10/2000	284 492,73 €	272 046,13 €	12 446,60 €	21300000		
Solesmes	Bati	CFA		chemin des Uhlans	AA 4+11 +12+49	4760 m2	21/11/2013	1 011 918,36 €	166 404,33 €	845 514,03 €	21300000		
Avesnes sur Helpe	Bati	Annexe CMA		3 avenue du Général De Gaulle	AI595	710 m2	06/11/2014	1,00 €	1,00 €	0,00 €	21300000		
Arras	Bati	CFA (auto & énergie)		rue Copernic	CD33	10600 m2	02/01/2012	12 038 819,86 €	2 795 146,99 €	9 243 672,87 €	21300000		
Saint Martin Boulogne	Bati	CFA		ZAC du Mont Jolie	AH132 + AH134 +AH136	22068m2	01/09/2002	9 031 183,49 €	5 466 059,22 €	3 565 124,27 €	21300000		
Rouvignies	Bati	CFA (automobile)		rue Edmond-Hery	ROUVIGNIE991A PROUVY 2281A+2142A		17/04/2014	7 230 600,00 €	1 071 735,60 €	6 158 864,40 €	21300000		
Caudry	Bati	CFA		rue de l'université des métiers	AX122		04/11/2013	19 396 214,28 €	2 952 736,23 €	16 443 478,05 €	21300000		
								62 338 573,46 €	23 220 080,68 €	39 118 492,78 €			

AX122+AX103+106+122+123+124+125+158+160+162+164+166+168+170+172+174+176+178+180+182+185+187+BC392+394+395+BC62+63+534+537+539

CAUDRY

Annexe I - Etat détaillé des apports immobiliers - CMA Nord-Pas de Calais

annexe I-3 : PARTICIPATIONS ET IMMOBILISATIONS FINANCIERES

Nature	Désignation	Activité	Nombre	pourcentage détenu par la CMA	montant figurant à l'actif du bilan	provision 31/12/2017	valeur nette	compte comptabilité générale
parts participations	SCI Flandres intérieure	Antenne Hazebrouck	670		67 000,00		67 000,00	26120000
parts participations	SORELI	Maitrise d'ouvrage urbain	1250		24 125,25		24 125,25	26100000
parts participations	SAEML	Opérateur de réhabilitation énergétique	5		5 000,00		5 000,00	26100000
parts sociales	Banque Populaire du Nord	Ets bancaire			52 936,00		52 936,00	26600000
parts sociales	SIAGI	Ste de caution mutuelle petites entreprises	1629		26 064,00		26 064,00	26600000
parts sociales	SICA Habitat rural	Ste d'intérêt collectif agricole	25		381,00		381,00	26600000
port trésorerie	SCI Flandres intérieure	Antenne Hazebrouck			165 000,00		165 000,00	26710000

340 506,25

Annexe 2

CHAMBRE D'ORIGINE	NOM
CMA de la Somme	ANSEL ARNAUD
CMA de la Somme	BOTTIN PHILIPPE
CMA de la Somme	BOUBET JUDITH
CMA de la Somme	BOURGOIS JEAN-YVES
CMA de la Somme	BRUMAN BRIGITTE
CMA de la Somme	DANEZ FREDERIQUE
CMA de la Somme	DEFER ALBINE
CMA de la Somme	DELANDRE FRANCOISE
CMA de la Somme	ETEVE SYLVIE
CMA de la Somme	FLET LUDIVINE
CMA de la Somme	FLORENTIN FABRICE
CMA de la Somme	FLORY DOROTHEE
CMA de la Somme	FOLLET PEGGY
CMA de la Somme	HENOCQ CHANTAL
CMA de la Somme	HOCHART LAURENCE
CMA de la Somme	KONE OUSSENI
CMA de la Somme	LECLERCQ MELANIE
CMA de la Somme	LIESE MARINA
CMA de la Somme	MANSART CAROLINE
CMA de la Somme	POIRE VERONIQUE
CMA de la Somme	PRUVOT VALERIE
CMA de la Somme	ROGER PASCALE
CMA de la Somme	SIMON JEAN-MARC
CMA de la Somme	SOURIAU NATHALIE
CMA de la Somme	TASSART FLORENCE
CMA de la Somme	VASSEUR LUDIVINE
CMA de l'Aisne	ADIASSE OLIVIER

CHAMBRE D'ORIGINE	NOM
CMA de l'Aisne	AGOSTI FLORENCE
CMA de l'Aisne	AUBIN PASCALE
CMA de l'Aisne	BARONNET DIDIER
CMA de l'Aisne	BEAUCAMP FRANKIE
CMA de l'Aisne	BERTIN CATHERINE
CMA de l'Aisne	BILLIEZ FRANCK
CMA de l'Aisne	BLEUET VALERIE
CMA de l'Aisne	BOCHEUX ARMELLE
CMA de l'Aisne	BOUDEELE CLAIRE
CMA de l'Aisne	BRIQUET FANNY
CMA de l'Aisne	CAMUS JEAN-LOUIS
CMA de l'Aisne	CANUT REGIS
CMA de l'Aisne	CASSAN SYLVIE
CMA de l'Aisne	CHANTEREAUX MARIE-PIERRE
CMA de l'Aisne	DELAISTRE CENDRINE
CMA de l'Aisne	DELANNOY SYLVIANE
CMA de l'Aisne	DELGROIX JULIEN
CMA de l'Aisne	DELHAYE MICKAEL
CMA de l'Aisne	DEMEURE CELINE
CMA de l'Aisne	DESGRIPPES AURELIE
CMA de l'Aisne	DESHEULLES LEA
CMA de l'Aisne	DESTRAIT STEPHANIE
CMA de l'Aisne	DESTREE ISABELLE
CMA de l'Aisne	DHUIEGE LAURENT
CMA de l'Aisne	DIOT CORINNE
CMA de l'Aisne	DOCTRINAL LAURENT
CMA de l'Aisne	DORiot MARC
CMA de l'Aisne	DUFOUR EVELYNE

CHAMBRE D'ORIGINE	NOM
CMA de l'Aisne	DUMANGE AURORE

CHAMBRE D'ORIGINE	NOM
CMA de l'Aisne	DURCZEWSKI XAVIER

CHAMBRE D'ORIGINE	NOM
CMA de l'Aisne	EL KEBBABI SEMMAN HAYAT
CMA de l'Aisne	FAGARD LAURENCE
CMA de l'Aisne	FOREST LAETITIA
CMA de l'Aisne	FOSSE MARC
CMA de l'Aisne	FRUITIER ROBIN
CMA de l'Aisne	GALIBERT GUILLAUME
CMA de l'Aisne	GEDDA ELSA
CMA de l'Aisne	GOHIER LUDIVINE
CMA de l'Aisne	GOSSET CATHERINE
CMA de l'Aisne	GOUCHE SEBASTIEN
CMA de l'Aisne	GOURDET NATHALIE
CMA de l'Aisne	HANOTAUX JEROME
CMA de l'Aisne	HAVY SANDRINE
CMA de l'Aisne	HAYER AMANDINE
CMA de l'Aisne	HERVE CYNTHIA
CMA de l'Aisne	HEUCLIN ALICE
CMA de l'Aisne	HUBERLANT ARNAUD
CMA de l'Aisne	HUTIN VINCENT
CMA de l'Aisne	JENNEQUIN OLIVIER
CMA de l'Aisne	JURION DANIELE
CMA de l'Aisne	KOTARBA STEPHANE
CMA de l'Aisne	KUCHARECK HERVE
CMA de l'Aisne	LABOUE BERNARD SYLVIE
CMA de l'Aisne	LAGRELE NATACHA
CMA de l'Aisne	LAMBERT AUDREY
CMA de l'Aisne	LAURRIN VERONIQUE
CMA de l'Aisne	LECLERCQ CATHERINE
CMA de l'Aisne	LECOMTE CHRISTOPHE

CHAMBRE D'ORIGINE	NOM
CMA de l'Aisne	LEDRU FABIENNE
CMA de l'Aisne	LEFEVRE DOMINIQUE
CMA de l'Aisne	LEFEVRE JULIEN
CMA de l'Aisne	LEMAI REGIS
CMA de l'Aisne	LEROUX MARYLINE
CMA de l'Aisne	LESNES NATHALIE
CMA de l'Aisne	LETURQUE LUDOVIC
CMA de l'Aisne	LOHOU RACHEL
CMA de l'Aisne	MAES VALERY
CMA de l'Aisne	MAILLART LAURENCE
CMA de l'Aisne	MANTSOUNGA CECILE
CMA de l'Aisne	MARCHANDISE ISABELLE
CMA de l'Aisne	MARQUIGNY SAADIA
CMA de l'Aisne	MAZOUROV LUDIVINE
CMA de l'Aisne	MERCADIER LOLITA
CMA de l'Aisne	MERCIER CLARISSE
CMA de l'Aisne	MEREAUX FRANCK
CMA de l'Aisne	MIELCZAREK FLORENCE
CMA de l'Aisne	MINART CECILE
CMA de l'Aisne	MOKRANI ALI
CMA de l'Aisne	MOREAU VANESSA
CMA de l'Aisne	NICOSIA BARBARA
CMA de l'Aisne	NORDINE MOHAMED
CMA de l'Aisne	NUZZO NATHALIE
CMA de l'Aisne	OGER AURELIE
CMA de l'Aisne	PASSARELLA REMI
CMA de l'Aisne	PATIN FRANCK
CMA de l'Aisne	PERDU ANNE

CHAMBRE D'ORIGINE	NOM
CMA de l'Aisne	PILET JEAN-LOUIS
CMA de l'Aisne	RASSINOUX VINCENT
CMA de l'Aisne	RAVENEUX REGINE
CMA de l'Aisne	RIQUET STEPHANE
CMA de l'Aisne	ROBIN FRANCK
CMA de l'Aisne	ROMAGNY SABINE
CMA de l'Aisne	ROMANIN NATHALIE
CMA de l'Aisne	ROUILLON MARIE-CHRISTINE
CMA de l'Aisne	ROUSE ARNAUD
CMA de l'Aisne	ROY EMMANUELLE
CMA de l'Aisne	ROYER THIERRY
CMA de l'Aisne	SANSSOUCY KARINE
CMA de l'Aisne	SARRAZIN KARINE
CMA de l'Aisne	SERGENT CATHY
CMA de l'Aisne	SERGENT MARINA
CMA de l'Aisne	SORIA SYLVAIN
CMA de l'Aisne	SOYEUX JEROME
CMA de l'Aisne	STOCHEMENT CATHERINE
CMA de l'Aisne	STOURBE RACHIDA
CMA de l'Aisne	SWIETECHOWSKI ERIC
CMA de l'Aisne	TOFFIN FABIEN
CMA de l'Aisne	TOKARSKI CORINNE
CMA de l'Aisne	TURQUIN DIDIER
CMA de l'Aisne	VALLERAND FLORIAN
CMA de l'Aisne	VERDAT DU TREMBLEY MYLENE
CMA de l'Aisne	VIDAL VALERIE
CMA de l'Aisne	VIMEUX BRUNO
CMA de l'Oise	AUBRY MARIE-CHRISTINE

CHAMBRE D'ORIGINE	NOM
CMA de l'Oise	AUGER SYLVIE
CMA de l'Oise	BAUDIER CORINNE
CMA de l'Oise	BAVART RUDY
CMA de l'Oise	BECQ ANAIS
CMA de l'Oise	BENOIST EMILIE
CMA de l'Oise	BOUCHARAB AZIZA
CMA de l'Oise	BOUKO JOELLE
CMA de l'Oise	BOULET MADELEINE
CMA de l'Oise	BOUTHORS JEAN-PIERRE
CMA de l'Oise	BRACHECHARD DENIS
CMA de l'Oise	BRZEZINSKA SYLVIE
CMA de l'Oise	BULLE FLORIAN
CMA de l'Oise	CARON CLEMENT
CMA de l'Oise	CASAERT CAROLINE
CMA de l'Oise	CAYER LUCILE
CMA de l'Oise	CHISSEREZ ALEXANDRE
CMA de l'Oise	COURTET MARIE-THERESE
CMA de l'Oise	COUZANNET PASCALE
CMA de l'Oise	DEBRYE VALERIE
CMA de l'Oise	DELACHAMBRE DANIELLE
CMA de l'Oise	DEMARSEILLE COLETTE
CMA de l'Oise	DEMOULIN ANNE-SOPHIE
CMA de l'Oise	DINIA BRAHIM
CMA de l'Oise	DO ROSARIO-MAYER ANNE
CMA de l'Oise	DORLE VALERIE
CMA de l'Oise	DROUETTE DENIS
CMA de l'Oise	DUBOCQ HELENE
CMA de l'Oise	DUC AURORE

CHAMBRE D'ORIGINE	NOM
CMA de l'Oise	DUCHAUFFOUR ADRIEN
CMA de l'Oise	DUMON CEDRIC
CMA de l'Oise	ELOY STEPHANIE
CMA de l'Oise	FAUCON SEBASTIEN
CMA de l'Oise	FEDELI VALERIE
CMA de l'Oise	FERRIERE CELINE
CMA de l'Oise	FETTAH YOUNES
CMA de l'Oise	FIVEL CORALIE
CMA de l'Oise	FOUQUOIRE MARIE-PIERRE
CMA de l'Oise	GALLOIN HELENE
CMA de l'Oise	GORECK CLAUDINE
CMA de l'Oise	GOUAL FARAH
CMA de l'Oise	GOURLAIN THIERRY
CMA de l'Oise	GRISEL DELPHINE
CMA de l'Oise	GUEROUT ALEXIS
CMA de l'Oise	GUERRERO JUAN
CMA de l'Oise	HARLAUT CECILE
CMA de l'Oise	HUGOT AURORE
CMA de l'Oise	HURTELLE ERIC
CMA de l'Oise	KLECZEWSKI JOHAN
CMA de l'Oise	LACROIX BEATRICE
CMA de l'Oise	LALLIER CELINE
CMA de l'Oise	LAMBRE FREDERIQUE
CMA de l'Oise	LECLERC HELENE
CMA de l'Oise	LEDRU ISABELLE
CMA de l'Oise	LEMAIRE OLIVIER
CMA de l'Oise	LEPERE LINSAY
CMA de l'Oise	LEROND FABRICE

CHAMBRE D'ORIGINE	NOM
CMA de l'Oise	LIENARD CHRISTOPHE
CMA de l'Oise	LIGER CAROLINE
CMA de l'Oise	LOISEL FRANCOISE
CMA de l'Oise	LUCAS VALERIE
CMA de l'Oise	LUISIN CAROL
CMA de l'Oise	MANDJOURANIS SOPHIE
CMA de l'Oise	MANGON STEVEN
CMA de l'Oise	MAUGER MURIELLE
CMA de l'Oise	MENARD ISABELLE
CMA de l'Oise	MENOU SOPHIE
CMA de l'Oise	METTAI GIL
CMA de l'Oise	MOURATILLE ROGER
CMA de l'Oise	MYLLE SYLVIE
CMA de l'Oise	NIESEN NATHALIE
CMA de l'Oise	PAPAUX MYRIAM
CMA de l'Oise	PETIT VINCENT
CMA de l'Oise	RAIS JOEL
CMA de l'Oise	RAVAUTE LYDIA
CMA de l'Oise	ROUSSEL MARYLINE
CMA de l'Oise	SAGNIER CORINNE
CMA de l'Oise	SALICE DOMINIQUE
CMA de l'Oise	SCHOLTES AURORE
CMA de l'Oise	SOURBET FREDERIC
CMA de l'Oise	STECYNA NATHALIE
CMA de l'Oise	TIVOLY CHRISTIAN
CMA de l'Oise	TREGUIER PAULINE
CMA de l'Oise	VAN POECKE CEDRIC
CMA de l'Oise	VASSEUR EMILIE

CHAMBRE D'ORIGINE	NOM
CMAI Nord - Pas de Calais	ABOU EL HADDA MOHAMED

CHAMBRE D'ORIGINE	NOM
CMAI Nord - Pas de Calais	ABRAHAM EDITH

CHAMBRE D'ORIGINE	NOM
CMAI Nord - Pas de Calais	ALVES DAVID
CMAI Nord - Pas de Calais	AMEDRO MARIE
CMAI Nord - Pas de Calais	AMINI AICHA
CMAI Nord - Pas de Calais	ANDRYSZAK ISABELLE
CMAI Nord - Pas de Calais	ANFRY VERONIQUE
CMAI Nord - Pas de Calais	ANTUNES BARATA CAMILLE
CMAI Nord - Pas de Calais	AOUAMRI NORDINE
CMAI Nord - Pas de Calais	APLINCOURT STEPHANE
CMAI Nord - Pas de Calais	AVIEZ ROGER
CMAI Nord - Pas de Calais	AYMARD LISE
CMAI Nord - Pas de Calais	BACQUIE RICHARD
CMAI Nord - Pas de Calais	BAILLET HAZEBROUCK LAURENCE
CMAI Nord - Pas de Calais	BAILLOEUIL LAURENT
CMAI Nord - Pas de Calais	BALLY CHARLOTTE
CMAI Nord - Pas de Calais	BALOG LAURENCE
CMAI Nord - Pas de Calais	BAR VALERIE
CMAI Nord - Pas de Calais	BARA LAURENCE
CMAI Nord - Pas de Calais	BARBARY VIRGINIE
CMAI Nord - Pas de Calais	BAROIS MELANIE
CMAI Nord - Pas de Calais	BARTOSIK JEROME
CMAI Nord - Pas de Calais	BASQUIN BRIGITTE
CMAI Nord - Pas de Calais	BASQUIN SYLVIE
CMAI Nord - Pas de Calais	BASTIN JEAN-FRANCOIS
CMAI Nord - Pas de Calais	BATIQUE PHILIPPE
CMAI Nord - Pas de Calais	BAUDRAIN GREGORY
CMAI Nord - Pas de Calais	BAULOY JULIEN
CMAI Nord - Pas de Calais	BAYART CHARLOTTE
CMAI Nord - Pas de Calais	BEAUREPAIRE FRANCOISE

CHAMBRE D'ORIGINE	NOM
CMAI Nord - Pas de Calais	BECUWE ISABELLE
CMAI Nord - Pas de Calais	BEDU BERTRAND
CMAI Nord - Pas de Calais	BEDU YOANN
CMAI Nord - Pas de Calais	BEGHIN CHRISTINE
CMAI Nord - Pas de Calais	BEGHIN DIDIER
CMAI Nord - Pas de Calais	BEHAGHEL MARIE FRANCOISE
CMAI Nord - Pas de Calais	BELAL FADILA
CMAI Nord - Pas de Calais	BELKESSAM FREDERIC
CMAI Nord - Pas de Calais	BELO EMMANUEL
CMAI Nord - Pas de Calais	BELPAIRE EMMANUELLE
CMAI Nord - Pas de Calais	BERGIRON SEVERINE
CMAI Nord - Pas de Calais	BERLAND VIOLAINE
CMAI Nord - Pas de Calais	BERNARD MELANIE
CMAI Nord - Pas de Calais	BERTAUD CHRISTOPHE
CMAI Nord - Pas de Calais	BERTRAND NATHALIE
CMAI Nord - Pas de Calais	BETRANCOURT STEPHANE
CMAI Nord - Pas de Calais	BEUDAERT VALERIE
CMAI Nord - Pas de Calais	BIELSKI NORBERT
CMAI Nord - Pas de Calais	BIENIOSZEK SOPHIE
CMAI Nord - Pas de Calais	BIET MARIE PIERRE
CMAI Nord - Pas de Calais	BLONDEEL SYLVIE
CMAI Nord - Pas de Calais	BODDAERT PHILIPPE
CMAI Nord - Pas de Calais	BOIDIN SYLVIE
CMAI Nord - Pas de Calais	BOIVIN VERONIQUE
CMAI Nord - Pas de Calais	BORGES SERGE-LUIS
CMAI Nord - Pas de Calais	BOUCHARD INGRID
CMAI Nord - Pas de Calais	BOUCLY STEPHANE
CMAI Nord - Pas de Calais	BOUHAMIDI RACHIDA

CHAMBRE D'ORIGINE	NOM
CMAI Nord - Pas de Calais	BOULOGNE STEPHANE
CMAI Nord - Pas de Calais	BOQUEREL LAETTIA
CMAI Nord - Pas de Calais	BOURDON REGINE
CMAI Nord - Pas de Calais	BOURGUIGNON CHARLOTTE
CMAI Nord - Pas de Calais	BOURLET WILLY
CMAI Nord - Pas de Calais	BOURROUX CAROLINE
CMAI Nord - Pas de Calais	BOUS FRANCOIS
CMAI Nord - Pas de Calais	BOUTRY CATHERINE
CMAI Nord - Pas de Calais	BOYER MAXIME
CMAI Nord - Pas de Calais	BRACHOT FABIENNE
CMAI Nord - Pas de Calais	BRICE LAURENT
CMAI Nord - Pas de Calais	BRIDLANCE CLEMENT
CMAI Nord - Pas de Calais	BRIEF SANDRINE
CMAI Nord - Pas de Calais	BROCHOT STEPHANE
CMAI Nord - Pas de Calais	BROQUET NATHALIE
CMAI Nord - Pas de Calais	BROUSMICHE CATHERINE
CMAI Nord - Pas de Calais	BRUN LAETTIA
CMAI Nord - Pas de Calais	BULTEEL SABINE
CMAI Nord - Pas de Calais	BURGLE ROSE MARIE
CMAI Nord - Pas de Calais	CABLAT JACQUES
CMAI Nord - Pas de Calais	CAMUSET HUBERT
CMAI Nord - Pas de Calais	CANDELLIER MELANIE
CMAI Nord - Pas de Calais	CAPELLE FRANCOIS
CMAI Nord - Pas de Calais	CAPON NATHALIE
CMAI Nord - Pas de Calais	CAPPELE DOMINIQUE
CMAI Nord - Pas de Calais	CAPPELIEZ NICOLAS
CMAI Nord - Pas de Calais	CARLU GERALDINE
CMAI Nord - Pas de Calais	CARON CHRISTOPHE

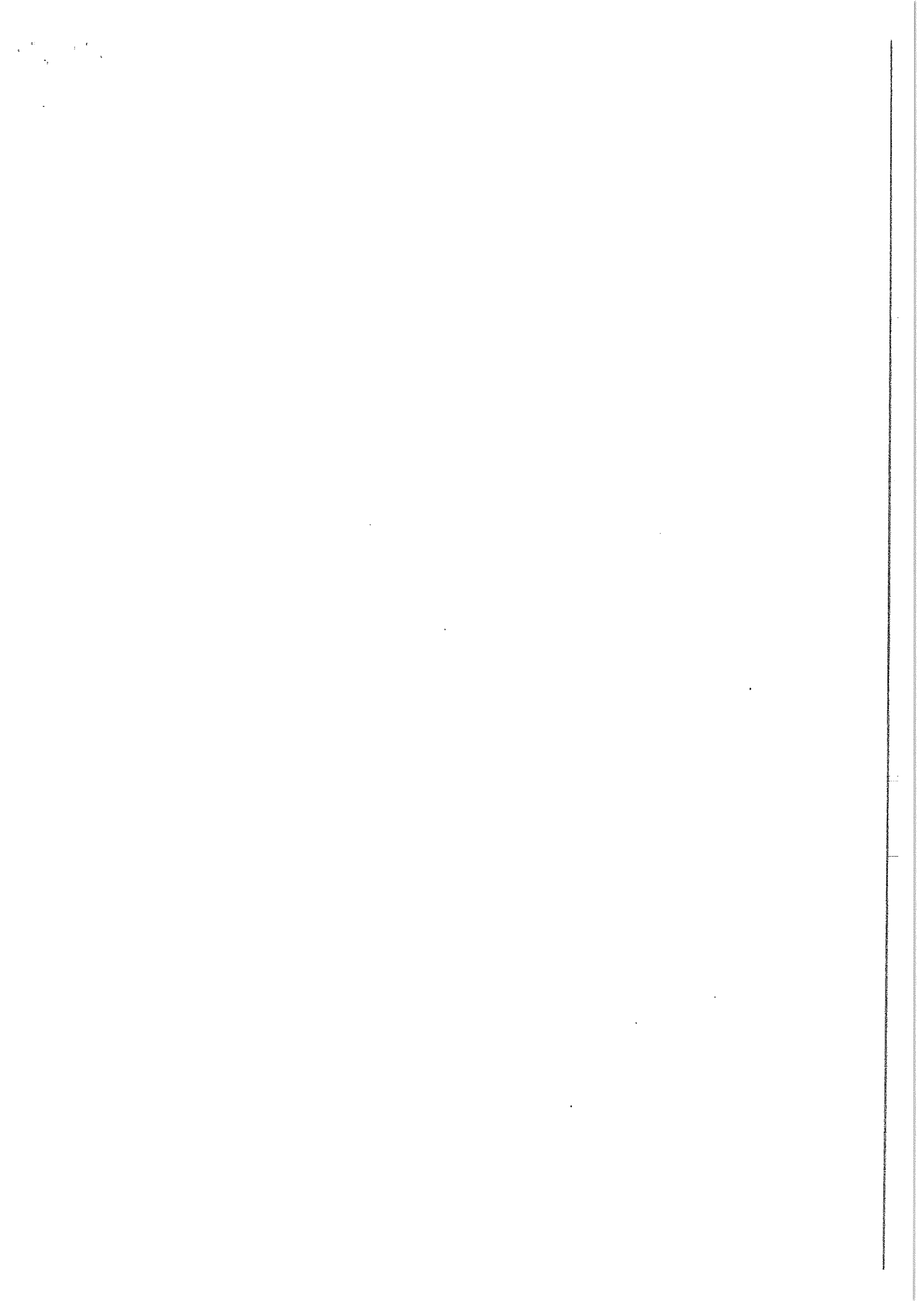

CHAMBRE D'ORIGINE	NOM
CMAI Nord - Pas de Calais	CARON THIERRY
CMAI Nord - Pas de Calais	CARPENTIER FLORENCE
CMAI Nord - Pas de Calais	CARRANZA RACHIDA
CMAI Nord - Pas de Calais	CART BEATRICE
CMAI Nord - Pas de Calais	CARTIGNY ELODIE
CMAI Nord - Pas de Calais	CARTON RAPHAEL
CMAI Nord - Pas de Calais	CARTON SINNAEVE ISABELLE
CMAI Nord - Pas de Calais	CASTELAIN JEROME
CMAI Nord - Pas de Calais	CATTOEN BRIGITTE
CMAI Nord - Pas de Calais	CAUCHIE FATIMA
CMAI Nord - Pas de Calais	CHARLES ALINE
CMAI Nord - Pas de Calais	CHARPENTIER YOHANN
CMAI Nord - Pas de Calais	CHARTREZ OLIVIER
CMAI Nord - Pas de Calais	CHEMERY LAURINE
CMAI Nord - Pas de Calais	CIORGA CHARLOTTE
CMAI Nord - Pas de Calais	CLAVERIE SIMON
CMAI Nord - Pas de Calais	CLIQUOT RICHARD
CMAI Nord - Pas de Calais	COENS GUILLAUME
CMAI Nord - Pas de Calais	COLEAU ANNE SOPHIE
CMAI Nord - Pas de Calais	COLIN MARIE-DOMINIQUE
CMAI Nord - Pas de Calais	COLPAERT HELENE
CMAI Nord - Pas de Calais	COMPAGNIE JEAN PHILIPPE
CMAI Nord - Pas de Calais	CONDETTE PENELOPE
CMAI Nord - Pas de Calais	COPIN JEAN FRANCOIS
CMAI Nord - Pas de Calais	COQUET COLETTE
CMAI Nord - Pas de Calais	CORDONNIER MICHEL
CMAI Nord - Pas de Calais	CORMONT CHRISTINE
CMAI Nord - Pas de Calais	COSSON ELIANE

CHAMBRE D'ORIGINE	NOM
CMAI Nord - Pas de Calais	COSTES VALERIE
CMAI Nord - Pas de Calais	COULON DELPHINE
CMAI Nord - Pas de Calais	COURQUIN VIRGIL
CMAI Nord - Pas de Calais	CRESPI PIERRE
CMAI Nord - Pas de Calais	CUCHEVAL YANNICK
CMAI Nord - Pas de Calais	D HELLIN SYLVIE
CMAI Nord - Pas de Calais	DALLEU JUSTINE
CMAI Nord - Pas de Calais	DARRE SYLVIE
CMAI Nord - Pas de Calais	DARTOIS HERVE
CMAI Nord - Pas de Calais	DASCOTTE CEDRIC
CMAI Nord - Pas de Calais	DE CONINCK PHILIPPE
CMAI Nord - Pas de Calais	DE SADELEER NATHALIE
CMAI Nord - Pas de Calais	DEBLOCK DANY
CMAI Nord - Pas de Calais	DEBUYSER ERIC
CMAI Nord - Pas de Calais	DECROIX CATHERINE
CMAI Nord - Pas de Calais	DECROOQC CHARLOTTE
CMAI Nord - Pas de Calais	DEFLORENNE PHILIPPE
CMAI Nord - Pas de Calais	DEGELDER LYSIANE
CMAI Nord - Pas de Calais	DEGROOTE FLORINE
CMAI Nord - Pas de Calais	DEJONCKERE VERONIQUE
CMAI Nord - Pas de Calais	DEKAEZEMACKER VERONIQUE
CMAI Nord - Pas de Calais	DELABY YVES
CMAI Nord - Pas de Calais	DELACRE GREGORY
CMAI Nord - Pas de Calais	DELAIRE NATHALIE
CMAI Nord - Pas de Calais	DELANNOY SANDRINE
CMAI Nord - Pas de Calais	DELANNOYE MICHEL
CMAI Nord - Pas de Calais	DELATTRE AXEL
CMAI Nord - Pas de Calais	DELAVALLEE NADEGE

CHAMBRE D'ORIGINE	NOM
CMAI Nord - Pas de Calais	DELHAY FABRICE
CMAI Nord - Pas de Calais	DELHAY REJANE
CMAI Nord - Pas de Calais	DELIGNY RENEE
CMAI Nord - Pas de Calais	DELLERIE ELISE
CMAI Nord - Pas de Calais	DELPLACE OLIVIER
CMAI Nord - Pas de Calais	DELSART YVES
CMAI Nord - Pas de Calais	DELVALLEE SOPHIE
CMAI Nord - Pas de Calais	DEMAUDE DAVID
CMAI Nord - Pas de Calais	DEMAZEUX KARINE
CMAI Nord - Pas de Calais	DEMOL SANDRA
CMAI Nord - Pas de Calais	DENAES CLOTILDE
CMAI Nord - Pas de Calais	DENEUVILLE CHRISTINE
CMAI Nord - Pas de Calais	DEPLANCHE CHRISTINE
CMAI Nord - Pas de Calais	DEPREZ SYLVIE
CMAI Nord - Pas de Calais	DERCHEZ REYNALD
CMAI Nord - Pas de Calais	DEROY CLOTILDE
CMAI Nord - Pas de Calais	DESCAMPS CAROLE
CMAI Nord - Pas de Calais	DESCAMPS PIERRE-ANDRE
CMAI Nord - Pas de Calais	DESMAREZ MARIE-LAURE
CMAI Nord - Pas de Calais	DESMET DELPHINE
CMAI Nord - Pas de Calais	DEVASSINE PATRICE
CMAI Nord - Pas de Calais	DEVELTER GREGORY
CMAI Nord - Pas de Calais	DEVIGNE PATRICIA
CMAI Nord - Pas de Calais	DEVIEGER SOPHIE
CMAI Nord - Pas de Calais	DEVRIENDT EDDY
CMAI Nord - Pas de Calais	DEVROE VIRGINIE
CMAI Nord - Pas de Calais	DEWEILDE BEATRICE
CMAI Nord - Pas de Calais	DEZARNAULDS ESTELLE

CHAMBRE D'ORIGINE	NOM
CMAI Nord - Pas de Calais	DERBECOURT RODOLPHE
CMAI Nord - Pas de Calais	DHONDT DAVID
CMAI Nord - Pas de Calais	DIEVART VALERIE
CMAI Nord - Pas de Calais	DILLY TIMOTHEE
CMAI Nord - Pas de Calais	DOREMUS OLIVIA
CMAI Nord - Pas de Calais	DORLET STEVE
CMAI Nord - Pas de Calais	DOUCET CHRISTELLE
CMAI Nord - Pas de Calais	DOUDAIN MARIE-AGNIELE
CMAI Nord - Pas de Calais	DROBINOHA NATHALIE
CMAI Nord - Pas de Calais	DROISSART CYRIL
CMAI Nord - Pas de Calais	DROUETTE RUDY
CMAI Nord - Pas de Calais	DROUIN JULIEN
CMAI Nord - Pas de Calais	DRUART GUILLAUME
CMAI Nord - Pas de Calais	DUBOIS MELANIE
CMAI Nord - Pas de Calais	DUBOIS MICHAEL
CMAI Nord - Pas de Calais	DUCHATTEL STEVEN
CMAI Nord - Pas de Calais	DUEZ ARNAUD
CMAI Nord - Pas de Calais	DUFOUR BENEDICTE
CMAI Nord - Pas de Calais	DUFOUR CHRISTOPHE
CMAI Nord - Pas de Calais	DUFOUR SEBASTIEN
CMAI Nord - Pas de Calais	DUFOUR SYLVIE
CMAI Nord - Pas de Calais	DUHAMEL FRANCK
CMAI Nord - Pas de Calais	DUMONT-BISIAUX CHRISTOPHE
CMAI Nord - Pas de Calais	DUMUR LAURENT
CMAI Nord - Pas de Calais	DUPIN LYSIANE
CMAI Nord - Pas de Calais	DUPLOUY CELINE
CMAI Nord - Pas de Calais	DUPONT ISABELLE
CMAI Nord - Pas de Calais	DURETETE MARC

CHAMBRE D'ORIGINE	NOM
CMAI Nord - Pas de Calais	DUSERRE MARIE CHRISTINE

CHAMBRE D'ORIGINE	NOM
CMAI Nord - Pas de Calais	DUSSAUSOY THIERRY

CHAMBRE D'ORIGINE	NOM
CMAI Nord - Pas de Calais	DUTHOIS VIRGINIE
CMAI Nord - Pas de Calais	DUVENT ANGELIQUE
CMAI Nord - Pas de Calais	DUVINAGE DAVID
CMAI Nord - Pas de Calais	EDWARCZYK JOHANNE
CMAI Nord - Pas de Calais	EGO YANN
CMAI Nord - Pas de Calais	EL GHALBZOURI KAMILIA
CMAI Nord - Pas de Calais	EL KHABLI HATIM
CMAI Nord - Pas de Calais	ELISABETH VALERIE
CMAI Nord - Pas de Calais	ENGELS VALERIE
CMAI Nord - Pas de Calais	ERIPRET NATHALIE
CMAI Nord - Pas de Calais	FAZI SKANDAR ALI
CMAI Nord - Pas de Calais	FATOUX FRANCIS
CMAI Nord - Pas de Calais	FELEDY DOMINIQUE
CMAI Nord - Pas de Calais	FENART EMMANUEL
CMAI Nord - Pas de Calais	FERNEZ CAROLE
CMAI Nord - Pas de Calais	FICOT CATHERINE
CMAI Nord - Pas de Calais	FICOT SOPHIE
CMAI Nord - Pas de Calais	FIOLEK SANDRINE
CMAI Nord - Pas de Calais	FLE ELODIE
CMAI Nord - Pas de Calais	FONTAINE ANNE CATHERINE
CMAI Nord - Pas de Calais	FONTAINE BRIGITTE
CMAI Nord - Pas de Calais	FONTANA MAUD
CMAI Nord - Pas de Calais	FOURNIER MICHELE
CMAI Nord - Pas de Calais	FRANCOIS CHRISTELLE
CMAI Nord - Pas de Calais	FRUIT JACQUES
CMAI Nord - Pas de Calais	GADRON JEAN-MICHEL
CMAI Nord - Pas de Calais	GALLOT DANIEL
CMAI Nord - Pas de Calais	GAMBLIN ANDRE

CHAMBRE D'ORIGINE	NOM
CMAI Nord - Pas de Calais	GARDUNO JUAN EMILIE
CMAI Nord - Pas de Calais	GARENAUX EMMANUELLE
CMAI Nord - Pas de Calais	GARIN FABIENNE
CMAI Nord - Pas de Calais	GAYANT DESPREZ ARMELLE
CMAI Nord - Pas de Calais	GAZZO CHRISTELLE
CMAI Nord - Pas de Calais	GEORGES DAISY
CMAI Nord - Pas de Calais	GERNEZ YANN
CMAI Nord - Pas de Calais	GERSTMANN LUCIE
CMAI Nord - Pas de Calais	GIBON AURELIE
CMAI Nord - Pas de Calais	GILLET NOEL
CMAI Nord - Pas de Calais	GINER MARTINE
CMAI Nord - Pas de Calais	GODART ALEX
CMAI Nord - Pas de Calais	GONZALEZ LAURENT
CMAI Nord - Pas de Calais	GOTTRAND PHILIPPE
CMAI Nord - Pas de Calais	GOUTARD PHILIPPE
CMAI Nord - Pas de Calais	GRAUX MARIE-LOUISE
CMAI Nord - Pas de Calais	GRIBOVAL FRANCOISE
CMAI Nord - Pas de Calais	GRULOIS LILIANE
CMAI Nord - Pas de Calais	GUYOMARD EDWIGE
CMAI Nord - Pas de Calais	GYDE PEGGY
CMAI Nord - Pas de Calais	HAJJI NORDINE
CMAI Nord - Pas de Calais	HAMEL DIDIER
CMAI Nord - Pas de Calais	HAREB SADIA
CMAI Nord - Pas de Calais	HAUTFENNE CHRISTINE
CMAI Nord - Pas de Calais	HAUTFENNE MARINE
CMAI Nord - Pas de Calais	HEDIN MARTINE
CMAI Nord - Pas de Calais	HENIN VANESSA
CMAI Nord - Pas de Calais	HENNE VALERIE

CHAMBRE D'ORIGINE	NOM
CMAI Nord - Pas de Calais	HERDUIN DIDIER
CMAI Nord - Pas de Calais	HERMANT VANESSA
CMAI Nord - Pas de Calais	HOLQUIN SERGE
CMAI Nord - Pas de Calais	HOUDRE MARIE-DOMINIQUE
CMAI Nord - Pas de Calais	HOUEIRI NORA
CMAI Nord - Pas de Calais	HUMEZ PATRICIA
CMAI Nord - Pas de Calais	HURET CLAIRE
CMAI Nord - Pas de Calais	IBRAHIM TSATSADINE
CMAI Nord - Pas de Calais	IMJOUNDNE FADMA
CMAI Nord - Pas de Calais	JACMAIRE CARINE
CMAI Nord - Pas de Calais	JACQUEMAIN NATHALIE
CMAI Nord - Pas de Calais	JAKOBOWSKI MAXIME
CMAI Nord - Pas de Calais	JAMIL HUSSAIN NASSIR
CMAI Nord - Pas de Calais	JANICKI VINCENT
CMAI Nord - Pas de Calais	JANNEQUIN FREDERIC
CMAI Nord - Pas de Calais	JANTI MICKAEL
CMAI Nord - Pas de Calais	JASPART FREDERIC
CMAI Nord - Pas de Calais	JOB JEAN-PIERRE
CMAI Nord - Pas de Calais	JOLY LAURENT
CMAI Nord - Pas de Calais	JOLY MARIE FRANCE
CMAI Nord - Pas de Calais	JONQUET DOMINIQUE
CMAI Nord - Pas de Calais	JOUET MARIE CHRISTINE
CMAI Nord - Pas de Calais	JOURNEE MARYVONNE
CMAI Nord - Pas de Calais	KALINOWSKI ERIC
CMAI Nord - Pas de Calais	KAZMIERCZAK ISABELLE
CMAI Nord - Pas de Calais	KESSLER EMELINE
CMAI Nord - Pas de Calais	KEUP THIERRY
CMAI Nord - Pas de Calais	KHIREDDINE ALEXIS

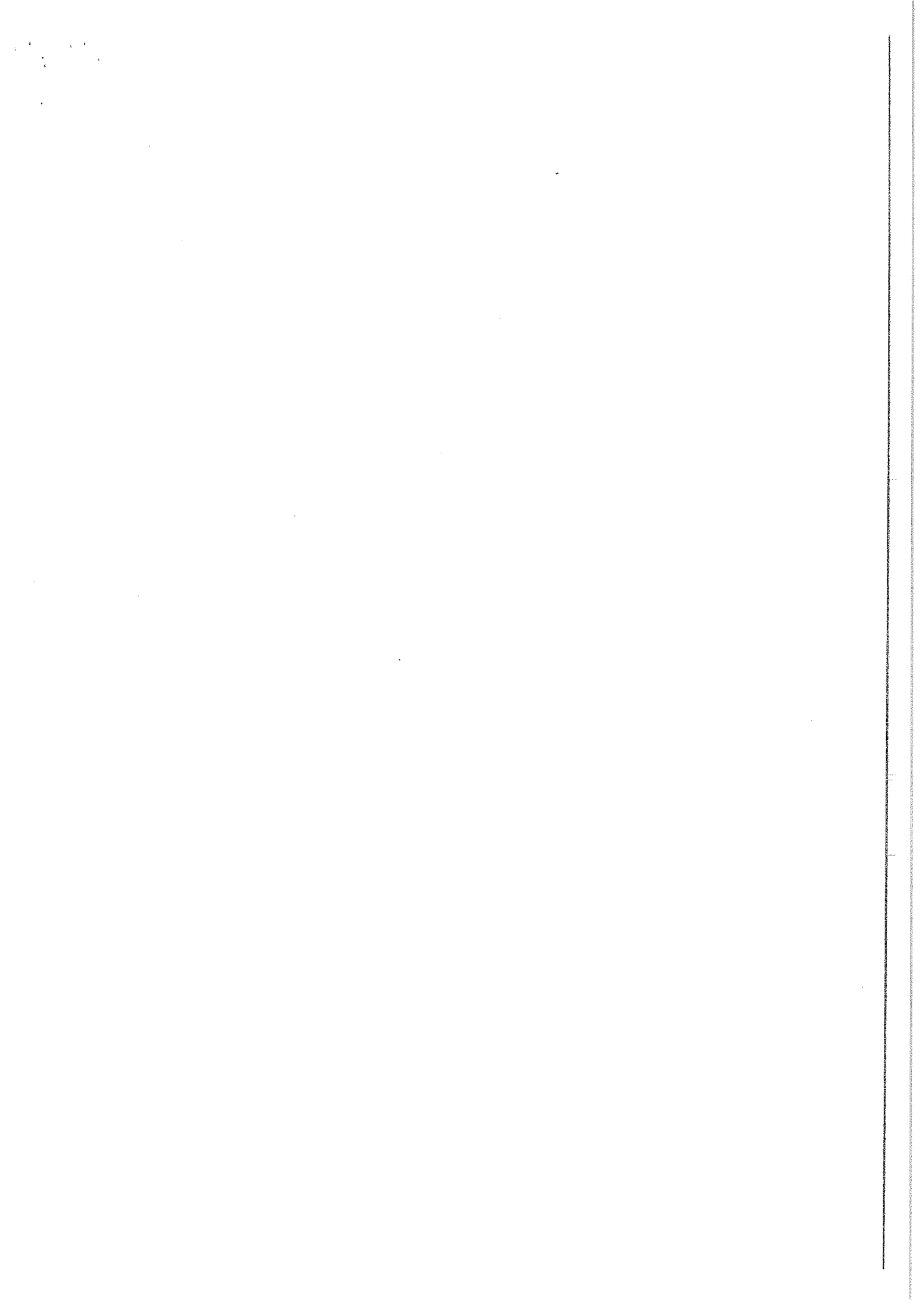

CHAMBRE D'ORIGINE	NOM
CMAI Nord - Pas de Calais	KRIEGEL SOPHIE
CMAI Nord - Pas de Calais	LACOUR KAREN
CMAI Nord - Pas de Calais	LAINÉ ALEXANDRE
CMAI Nord - Pas de Calais	LALLOUETTE SYLVAIN
CMAI Nord - Pas de Calais	LAMBLIN LAURENCE
CMAI Nord - Pas de Calais	LAMOURY DAVID
CMAI Nord - Pas de Calais	LANCE THIERRY
CMAI Nord - Pas de Calais	LANDOIS EVELYNE
CMAI Nord - Pas de Calais	LANGOT CATHERINE
CMAI Nord - Pas de Calais	LANIEZ VERONIQUE
CMAI Nord - Pas de Calais	LAPLAIGE ISABELLE
CMAI Nord - Pas de Calais	LARDEMELLE CAROLE
CMAI Nord - Pas de Calais	LARDET THIERRY
CMAI Nord - Pas de Calais	LAROCLETTE NOEMIE
CMAI Nord - Pas de Calais	LAVOYE SYLVAIN
CMAI Nord - Pas de Calais	LAWNICZAK CHRISTIAN
CMAI Nord - Pas de Calais	LE DU CONSTANCE
CMAI Nord - Pas de Calais	LEBLOND VALERIE
CMAI Nord - Pas de Calais	LECLERCQ CHRISTOPHE
CMAI Nord - Pas de Calais	LECOCQ SOPHIE
CMAI Nord - Pas de Calais	LECUYER ALEXANDRE
CMAI Nord - Pas de Calais	LEDET LAURENT
CMAI Nord - Pas de Calais	LEFEBVRE CHANTAL
CMAI Nord - Pas de Calais	LEFEBVRE FREDERIQUE
CMAI Nord - Pas de Calais	LEFETZ SAMUEL
CMAI Nord - Pas de Calais	LEFEVRE MATHIEU
CMAI Nord - Pas de Calais	LEFRANC RODOLPHE
CMAI Nord - Pas de Calais	LEGRAIN KARINE

CHAMBRE D'ORIGINE	NOM
CMAI Nord - Pas de Calais	LEGRAIN LAURENT
CMAI Nord - Pas de Calais	LEGRAND PIERRE
CMAI Nord - Pas de Calais	LEMAHIEU FRANCOIS
CMAI Nord - Pas de Calais	LEMAIRE DAVID
CMAI Nord - Pas de Calais	LEMOINE LAURENCE
CMAI Nord - Pas de Calais	LENFANT NATHALIE
CMAI Nord - Pas de Calais	LEPINE ALEXANDRA
CMAI Nord - Pas de Calais	LEPRETTE JANYNE
CMAI Nord - Pas de Calais	LEQUIEN SABINE
CMAI Nord - Pas de Calais	LEROY ELISE
CMAI Nord - Pas de Calais	LETELLIER VALERIE
CMAI Nord - Pas de Calais	LEVEQUE ISABELLE
CMAI Nord - Pas de Calais	LEVEQUE VICTORIA
CMAI Nord - Pas de Calais	LEVERD HUBERT
CMAI Nord - Pas de Calais	LEWINTRE MARIE
CMAI Nord - Pas de Calais	LEZALA SYLVIE
CMAI Nord - Pas de Calais	LIENARD ISABELLE
CMAI Nord - Pas de Calais	LIMONIER VIRGINIE
CMAI Nord - Pas de Calais	LOBERT COLETTE
CMAI Nord - Pas de Calais	LOUIS FABRICE
CMAI Nord - Pas de Calais	LOURDEL EVA
CMAI Nord - Pas de Calais	LOZACH GAETAN
CMAI Nord - Pas de Calais	LUCAS FREDERIC
CMAI Nord - Pas de Calais	MAERTELAERE HUGUES
CMAI Nord - Pas de Calais	MAILLARD HUBERT
CMAI Nord - Pas de Calais	MALLEM KAMEL
CMAI Nord - Pas de Calais	MALOREY FRANCOISE
CMAI Nord - Pas de Calais	MANNESIEZ MARION

CHAMBRE D'ORIGINE	NOM
CMAI Nord - Pas de Calais	MANUSE ANTONINO
CMAI Nord - Pas de Calais	MARCHESE LAURA
CMAI Nord - Pas de Calais	MARMIGNON INES
CMAI Nord - Pas de Calais	MASCART LAURENT
CMAI Nord - Pas de Calais	MASSE BERTRAND
CMAI Nord - Pas de Calais	MAURO SABINE
CMAI Nord - Pas de Calais	MESSIAANT CORINNE
CMAI Nord - Pas de Calais	MESTDAGH ANDREE
CMAI Nord - Pas de Calais	MEUNIER CATHERINE
CMAI Nord - Pas de Calais	MIETTE GREGORY
CMAI Nord - Pas de Calais	MINEAU CHARLENE
CMAI Nord - Pas de Calais	MINIER VINCENT
CMAI Nord - Pas de Calais	MINOL CHRISTOPHE
CMAI Nord - Pas de Calais	MONSERGENT BENOIT
CMAI Nord - Pas de Calais	MONSERGENT PATRICIA
CMAI Nord - Pas de Calais	MOREL CELINE
CMAI Nord - Pas de Calais	MOREL XAVIER
CMAI Nord - Pas de Calais	MORLION ANNE STEPHANIE
CMAI Nord - Pas de Calais	MORVAN DELPHINE
CMAI Nord - Pas de Calais	MOUCHON BRIGITTE
CMAI Nord - Pas de Calais	MOURER-MARINTHE AMBRE
CMAI Nord - Pas de Calais	MOUVAUX ROSINE
CMAI Nord - Pas de Calais	MULLIER ERIC
CMAI Nord - Pas de Calais	NOMBERG CELINE
CMAI Nord - Pas de Calais	NOULET MIENS MONIQUE
CMAI Nord - Pas de Calais	NOWAK ALAIN
CMAI Nord - Pas de Calais	NOWAK JACKY
CMAI Nord - Pas de Calais	NUNES VALERIE

CHAMBRE D'ORIGINE	NOM
CMAI Nord - Pas de Calais	NUTTE ANNICK
CMAI Nord - Pas de Calais	NUTTIN ELISE
CMAI Nord - Pas de Calais	OBERT AURELIE
CMAI Nord - Pas de Calais	OPIGEZ ESTELLE
CMAI Nord - Pas de Calais	ODART FABIEN
CMAI Nord - Pas de Calais	PAGEAU ISABELLE
CMAI Nord - Pas de Calais	PAIX LAURENCE
CMAI Nord - Pas de Calais	PANDZOU CHARLES
CMAI Nord - Pas de Calais	PANNEQUIN MARGAUX
CMAI Nord - Pas de Calais	PAPEGAEY JOEL
CMAI Nord - Pas de Calais	PAPEGAEY LAURENCE
CMAI Nord - Pas de Calais	PAPEGHIN YVON
CMAI Nord - Pas de Calais	PASCAL ANNE MARIA
CMAI Nord - Pas de Calais	PAUWELS VALERIE
CMAI Nord - Pas de Calais	PAYEN LIEVAIN ESTELLE
CMAI Nord - Pas de Calais	PAYEN MARC
CMAI Nord - Pas de Calais	PECRIX STEPHANE
CMAI Nord - Pas de Calais	PELCHAT MICKAEL
CMAI Nord - Pas de Calais	PELLEGRIN JACQUES
CMAI Nord - Pas de Calais	PEPIN PASCAL
CMAI Nord - Pas de Calais	PERIN FRANCIS
CMAI Nord - Pas de Calais	PERRON PASCAL
CMAI Nord - Pas de Calais	PERSONNE VERONIQUE
CMAI Nord - Pas de Calais	PETIT CECILE
CMAI Nord - Pas de Calais	PETIT CLAUDINE
CMAI Nord - Pas de Calais	PETIT FREDERIC
CMAI Nord - Pas de Calais	PETIT ISABELLE
CMAI Nord - Pas de Calais	PHILIPSON LAURENT

CHAMBRE D'ORIGINE	NOM
CMAI Nord - Pas de Calais	PICAVET BERANGERE

CHAMBRE D'ORIGINE	NOM
CMAI Nord - Pas de Calais	PICAVET JEAN CLAUDE

CHAMBRE D'ORIGINE	NOM
CMAI Nord - Pas de Calais	PICQUE SEVERINE
CMAI Nord - Pas de Calais	PICQUET CHRISTINE
CMAI Nord - Pas de Calais	PIEDFORT DOMINIQUE
CMAI Nord - Pas de Calais	PINOT DANIEL
CMAI Nord - Pas de Calais	PLACE VALERIE
CMAI Nord - Pas de Calais	PLANTEFEVE FREDERIC
CMAI Nord - Pas de Calais	PLOMB PHILIPPE
CMAI Nord - Pas de Calais	POIRET DOROTHEE
CMAI Nord - Pas de Calais	POLAERT ANTOINE
CMAI Nord - Pas de Calais	POLLET JIMMY
CMAI Nord - Pas de Calais	POPIEUL CHARLINE
CMAI Nord - Pas de Calais	POUCHAIN SYLVIE
CMAI Nord - Pas de Calais	PRIMPIER YVES
CMAI Nord - Pas de Calais	PRINCELLE SAMUEL
CMAI Nord - Pas de Calais	PRUD'HOMME PHILIPPE
CMAI Nord - Pas de Calais	PRUVOT CHRISTINE
CMAI Nord - Pas de Calais	PUYE SABINE
CMAI Nord - Pas de Calais	QUEVA DAVID
CMAI Nord - Pas de Calais	QUEVAT ISABELLE
CMAI Nord - Pas de Calais	RABAT CHRISTINE
CMAI Nord - Pas de Calais	RABAT STEPHANE
CMAI Nord - Pas de Calais	RAITH KHEIRA
CMAI Nord - Pas de Calais	RASSOUVAN NONG-XAY
CMAI Nord - Pas de Calais	RAULT PASCALE
CMAI Nord - Pas de Calais	RIBEREAU-GAYON VERONIQUE
CMAI Nord - Pas de Calais	RIVAUX MARIE CHRISTINE
CMAI Nord - Pas de Calais	ROCH JEAN-PIERRE
CMAI Nord - Pas de Calais	ROLAND JONATHAN

CHAMBRE D'ORIGINE	NOM
CMAI Nord - Pas de Calais	ROMMEL FRANCOIS
CMAI Nord - Pas de Calais	ROULY JEAN-MARC
CMAI Nord - Pas de Calais	ROUSE JACKY
CMAI Nord - Pas de Calais	ROUSSEAU ERIC
CMAI Nord - Pas de Calais	SADOK HABIB
CMAI Nord - Pas de Calais	SALOME CARINE
CMAI Nord - Pas de Calais	SAVARY MURIEL
CMAI Nord - Pas de Calais	SAVELON MYRIAM
CMAI Nord - Pas de Calais	SCHILLEBECKS FRANCOISE
CMAI Nord - Pas de Calais	SCODELLER VIRGINIE
CMAI Nord - Pas de Calais	SEGALL ELODIE
CMAI Nord - Pas de Calais	SELLIER JEAN MICHEL
CMAI Nord - Pas de Calais	SENELLART JACQUES
CMAI Nord - Pas de Calais	SICART MARION
CMAI Nord - Pas de Calais	SIMONOWSKI ALINE
CMAI Nord - Pas de Calais	SIPETER ANNICK
CMAI Nord - Pas de Calais	SIX NATACHA
CMAI Nord - Pas de Calais	SOKALSKI PIERRE
CMAI Nord - Pas de Calais	SORRIAUX ALAIN
CMAI Nord - Pas de Calais	SOUMRANI DOUNIA
CMAI Nord - Pas de Calais	SPELLEMAEKER CAROLE
CMAI Nord - Pas de Calais	STRONKA DELPHINE
CMAI Nord - Pas de Calais	STRYJAK STEPHANIE
CMAI Nord - Pas de Calais	STRZELECKI PIERRE
CMAI Nord - Pas de Calais	SWIATEK IGOR
CMAI Nord - Pas de Calais	TAFFIN GARY
CMAI Nord - Pas de Calais	TALASKA JULIEN
CMAI Nord - Pas de Calais	TANTART DAVID

CHAMBRE D'ORIGINE	NOM
CMAI Nord - Pas de Calais	TAVIAUX GERY
CMAI Nord - Pas de Calais	THERY SERGE
CMAI Nord - Pas de Calais	THOMAS CORINNE
CMAI Nord - Pas de Calais	THUILLIEZ LAURENCE
CMAI Nord - Pas de Calais	TISON MAXIME
CMAI Nord - Pas de Calais	TIZI JAMAL
CMAI Nord - Pas de Calais	TLILI BERANGERE
CMAI Nord - Pas de Calais	TOURMENT FRANCOIS
CMAI Nord - Pas de Calais	TREFFEL BRUNO
CMAI Nord - Pas de Calais	TRINEL ISABELLE
CMAI Nord - Pas de Calais	TUYBENS FLORENCE
CMAI Nord - Pas de Calais	VAHE AMANDINE
CMAI Nord - Pas de Calais	VAINCK MARIE CHARLOTTE
CMAI Nord - Pas de Calais	VALLET DOMINIQUE
CMAI Nord - Pas de Calais	VAMPOUILLE GEOFFREY
CMAI Nord - Pas de Calais	VAN ELSTRAETE PHILIPPE
CMAI Nord - Pas de Calais	VANAUTRYVE JEAN MARC
CMAI Nord - Pas de Calais	VANCOMPENOLLE VANESSA
CMAI Nord - Pas de Calais	VANDAMME LAURENCE
CMAI Nord - Pas de Calais	VANDEBEULQUE SEBASTIEN
CMAI Nord - Pas de Calais	VANDECAPELLE FRANCK
CMAI Nord - Pas de Calais	VANICATTE MONIQUE
CMAI Nord - Pas de Calais	VANWILDEMEERSCH CHRISTIAN
CMAI Nord - Pas de Calais	VANWILDEMEERSCH JULIEN
CMAI Nord - Pas de Calais	VASSEUR ALEXANDRE
CMAI Nord - Pas de Calais	VASSEUR HELENE
CMAI Nord - Pas de Calais	VASSEUR ISABELLE
CMAI Nord - Pas de Calais	VERCUCQUE LUCIE

CHAMBRE D'ORIGINE	NOM
CMAI Nord - Pas de Calais	VERDIN OLIVIER
CMAI Nord - Pas de Calais	VERRAES JEREMY
CMAI Nord - Pas de Calais	VERRIPS ISABELLE
CMAI Nord - Pas de Calais	VIART CAROLINE
CMAI Nord - Pas de Calais	VISEUX EMILIE
CMAI Nord - Pas de Calais	VISINALI MARIE
CMAI Nord - Pas de Calais	VITRANT ELVIRE
CMAI Nord - Pas de Calais	WACHEZ FABIENNE
CMAI Nord - Pas de Calais	WALLET VIRGINIE
CMAI Nord - Pas de Calais	WARNIEZ PHILIPPE
CMAI Nord - Pas de Calais	WARSZAWSKI VIRGINIE
CMAI Nord - Pas de Calais	WEENS CATHERINE
CMAI Nord - Pas de Calais	WIJNEN MATHIEU
CMAI Nord - Pas de Calais	WILLAUME BENOIT
CMAI Nord - Pas de Calais	WULLEMAN MANUEL
CMAI Nord - Pas de Calais	ZAHOUANI FETTOUMA
CMAI Nord - Pas de Calais	ZAIDI JAMEL
CMAI Nord - Pas de Calais	ZAJAC SABINE
CMAI Nord - Pas de Calais	ZIENTEK CATHERINE
CMAI Nord - Pas de Calais	ZURAWSKI BEATRICE
CRMA Hauts-de-France	AUBERTIN JULIE
CRMA Hauts-de-France	BAILLIET STEPHANE
CRMA Hauts-de-France	BALSACK LEA
CRMA Hauts-de-France	BOON SAMANTHA
CRMA Hauts-de-France	CANNESSANT MANON
CRMA Hauts-de-France	CARTIGNIES GUISLAINE
CRMA Hauts-de-France	CATY JEAN-LUC
CRMA Hauts-de-France	CHALON PATRICK

CHAMBRE D'ORIGINE	NOM
CRMA Hauts-de-France	CORGIAT OLIVIA

CHAMBRE D'ORIGINE	NOM
CRMA Hauts-de-France	CORLIEU ODILE

CHAMBRE D'ORIGINE	NOM
CRMA Hauts-de-France	DA POIAN FANNY
CRMA Hauts-de-France	DARAS MARIE-JOSE
CRMA Hauts-de-France	DARRAS EMELINE
CRMA Hauts-de-France	DELARCHE JOHANN
CRMA Hauts-de-France	DESCHAMPS ERIC
CRMA Hauts-de-France	DITTE LIONEL
CRMA Hauts-de-France	DOISON SYLVIE
CRMA Hauts-de-France	DUREUX VIRGINIE
CRMA Hauts-de-France	EZELIN CHANTAL
CRMA Hauts-de-France	FOURNIER MICHEL
CRMA Hauts-de-France	GABET OLIVIER
CRMA Hauts-de-France	GARBEZ MARYLINE
CRMA Hauts-de-France	JACQUET THOMAS
CRMA Hauts-de-France	LABRECHE CLAUDIA
CRMA Hauts-de-France	LACOLLEY SEVERINE
CRMA Hauts-de-France	LACOURT LAURENCE
CRMA Hauts-de-France	LAKHDARI DJILLALI
CRMA Hauts-de-France	LEFEBVRE PHILIPPE
CRMA Hauts-de-France	LORTHIOIS PRISCILLE
CRMA Hauts-de-France	MACHUS ARNAUD
CRMA Hauts-de-France	MACHYNIA FABIENNE
CRMA Hauts-de-France	MAMETZ JULIE
CRMA Hauts-de-France	MEUNIER BRUNO
CRMA Hauts-de-France	OLEON MARIE
CRMA Hauts-de-France	PENAUD CATHERINE
CRMA Hauts-de-France	PIRET EMELINE
CRMA Hauts-de-France	ROUSERE CATHY
CRMA Hauts-de-France	SARRAZIN SYLVAIN

CHAMBRE D'ORIGINE	NOM
CRMA Hauts-de-France	STRUZIK NADEGE
CRMA Hauts-de-France	TARGET LYSE
CRMA Hauts-de-France	TAURAND AURORE
CRMA Hauts-de-France	TEMPET CATHERINE
CRMA Hauts-de-France	TOMALA AGNES
CRMA Hauts-de-France	TOP FREDERIC
CRMA Hauts-de-France	VAN RHIJN-GARRIGUES SANDRINE
CRMA Hauts-de-France	VAN WABEKE CHRISTINE
CRMA Hauts-de-France	VANDERHAEGEN CORINNE
CRMA Hauts-de-France	VERBREUGH ANNE-SOPHIE
CRMA Hauts-de-France	VIDAL MICHEL

Annexe III - Etat des actifs et passifs transférés - CMAR Synthèse

annexe III-1 : actif

Compte Général	Intitulé du compte	Montant brut	Amortissements Provisions	Montant net
CMA02		87 047,40	68 385,31	18 662,09
CMA59-62		974 086,23	852 447,12	121 639,11
CMA60		77 804,90	12 404,90	65 400,00
CMA80		157 066,63	157 066,63	0,00
CRMA HDF		8 712,08	8 712,08	0,00
20	Immobilisations incorporelles	1 304 717,24	1 099 016,04	205 701,20
CMA02		16 172 788,31	10 522 481,38	5 650 306,93
CMA59-62		100 166 123,59	50 685 579,54	49 480 544,05
CMA60		12 881 193,23	10 072 518,76	2 808 674,47
CMA80		27 003 742,12	11 768 440,34	15 235 301,78
CRMA HDF		149 501,30	39 223,77	110 277,53
21	Immobilisations corporelles (1)	156 373 348,55	83 088 243,79	73 285 104,76
CMA02		602 531,89	0,00	602 531,89
CMA59-62		32 362 309,30	0,00	32 362 309,30
CMA60		69 193,00	0,00	69 193,00
CMA80		0,00	0,00	0,00
CRMA HDF		0,00	0,00	0,00
23	Immobilisations en cours (2)	33 034 034,19	0,00	33 034 034,19
CMA02		854 309,43	0,00	854 309,43
CMA59-62		340 506,20	0,00	340 506,20
CMA60		735 885,74	0,00	735 885,74
CMA80		577,78	0,00	577,78
CRMA HDF		0,00	0,00	0,00
26	Immobilisations financières	1 931 279,15	0,00	1 931 279,15
CMA02		18 529,88	0,00	18 529,88
CMA59-62		122 110,91	0,00	122 110,91
CMA60		7 861 873,80	121 526,57	7 740 347,23
CMA80		1 396,57	0,00	1 396,57
CRMA HDF		400 000,00	0,00	400 000,00
27	Autres Immobilisations financières	8 403 911,16	121 526,57	8 282 384,59
2	TOTAL CLASSE 2	201 047 290,29	84 308 786,40	116 738 503,89
CMA02		27 056,80	0,00	27 056,80
CMA59-62		0,00	0,00	0,00
CMA60		0,00	0,00	0,00
CMA80		0,00	0,00	0,00
CRMA HDF		0,00	0,00	0,00
31	Stocks	27 056,80	0,00	27 056,80
3	TOTAL CLASSE 3	27 056,80	0,00	27 056,80

Base de la clôture des comptes de l'exercice 2016

(1) Dont immeubles (valeur brut)

CMA02	9 623 228,20
CMA59-62	62 338 573,46
CMA60	4 868 430,27
CMA80	23 378 693,26
CRMA HDF	89 084,47
Total Immeubles	100 298 009,66

(2) Dont terrains pour projets en cours

Annexe III - Etat des actifs et passifs transférés - CMAR Synthèse

annexe III-2 : passif

Compte Général	Intitulé du compte	Montant cumulé - Débit	Montant cumulé - Crédit	Solde Crédit
CMA02			694 074,67	694 074,67
CMA59-62			8 635 688,53	8 635 688,53
CMA60			1 903 225,08	1 903 225,08
CMA80			345 559,59	345 559,59
CRMA HDF			383 762,80	383 762,80
1021-1028	Apports - ouverture bilan	0,00	11 962 310,67	11 962 310,67
CMA02			147 632,42	147 632,42
CMA59-62			8 152 004,04	8 152 004,04
CMA60				0,00
CMA80				0,00
CRMA HDF			0,00	0,00
104	Financement de l'Etat rattachés à des actifs	0,00	8 299 636,46	8 299 636,46
CMA02			4 406 760,33	4 406 760,33
CMA59-62			8 228 612,19	8 228 612,19
CMA60			2 836 523,75	2 836 523,75
CMA80			2 133 339,67	2 133 339,67
CRMA HDF			0,00	0,00
1068	Réserves	0,00	17 605 235,94	17 605 235,94
CMA02		5 177 028,24		-5 177 028,24
CMA59-62				0,00
CMA60				0,00
CMA80				0,00
CRMA HDF				0,00
1069	Dépréciation de l'actif	5 177 028,24	0,00	-5 177 028,24
CMA02			1 838 181,86	1 838 181,86
CMA59-62			122 437,42	122 437,42
CMA60			13 592 364,68	13 592 364,68
CMA80			0,00	0,00
CRMA HDF			407 724,20	407 724,20
11	Report à nouveau	0,00	15 960 708,16	15 960 708,16
CMA02		250599,96		-250 599,96
CMA59-62			128 365,04	128 365,04
CMA60			65 058,24	65 058,24
CMA80		206 225,05		-206 225,05
CRMA HDF			133 630,73	133 630,73
12	Résultat de l'exercice	456 825,01	327 054,01	-129 771,00
CMA02			14 037 260,60	14 037 260,60
CMA59-62			90 875 990,04	90 875 990,04
CMA60			3 468 248,33	3 468 248,33
CMA80			17 473 644,62	17 473 644,62

CRMA HDF			0,00	0,00
131	Subventions d'investissement	0,00	125 855 143,59	125 855 143,59
CMA02		4 334 836,43		-4 334 836,43
CMA59-62		29 591 279,23		-29 591 279,23
CMA60		2 450 412,75		-2 450 412,75
CMA80		6 426 785,29		-6 426 785,29
CRMA HDF		0,00		0,00
139	Subventions d'investissement inscrites au résultat	42 803 313,70	0,00	-42 803 313,70
CMA02			81 233,10	81 233,10
CMA59-62			2 435 525,82	2 435 525,82
CMA60			219 422,69	219 422,69
CMA80			48 453,00	48 453,00
CRMA HDF			705 387,00	705 387,00
15	Provisions pour risques et charges (1)	0,00	3 490 021,61	3 490 021,61
CMA02			0,00	0,00
CMA59-62			13 931 900,03	13 931 900,03
CMA60			2 926,48	2 926,48
CMA80			2 658 597,27	2 658 597,27
CRMA HDF			400 000,00	400 000,00
16	Emprunts et dettes assimilées	0,00	16 993 423,78	16 993 423,78
1	TOTAL CLASSE 1	48 437 166,95	200 493 534,22	152 056 367,27

Base de la clôture des comptes de l'exercice 2016
(1) Dont amortissements dérogatoires

Annexe III - Etat des actifs et passifs transférés - CMAR Synthèse

annexe III-1 : actif

Compte Général	Intitulé du compte	Montant brut	Amortissements Provisions	Montant net
20	Immobilisations incorporelles	1 304 717,24	1 099 016,04	205 701,20
21	Immobilisations corporelles (1)	156 373 348,55	83 088 243,79	73 285 104,76
23	Immobilisations en cours (2)	33 034 034,19	0,00	33 034 034,19
26	Immobilisations financières	1 931 279,15	0,00	1 931 279,15
27	Autres immobilisations financières	8 403 911,16	121 526,57	8 282 384,59
2	TOTAL CLASSE 2	201 047 290,29	84 308 786,40	116 738 503,89
3x	Stocks	27 056,80	0,00	27 056,80
3	TOTAL CLASSE 3	27 056,80	0,00	27 056,80

Base de la clôture des comptes de l'exercice 2016

(1) Dont immeubles

(2) Dont terrains pour projets en cours

Annexe III - Etat des actifs et passifs transférés - CMAR Synthèse

annexe III-2 : passif

Compte Général	Intitulé du compte	Montant cumulé - Débit	Montant cumulé - Crédit	Solde Crédit
1028	Apports - ouverture bilan	0,00	11 962 310,67	11 962 310,67
104	Financement de l'Etat rattachés à des actifs	0,00	8 299 636,46	8 299 636,46
1068	Réserves	0,00	17 605 235,94	17 605 235,94
1069	Dépréciation de l'actif	5 177 028,24		-5 177 028,24
11	Report à nouveau	0,00	15 960 708,16	15 960 708,16
12	Résultat de l'exercice	456 825,01	327 054,01	-129 771,00
131	Subventions d'investissement	0,00	125 855 143,59	125 855 143,59
139	Subventions d'investissement inscrites au résultat	42 803 313,70	0,00	-42 803 313,70
15	Provisions pour risques et charges (1)	0,00	3 490 021,61	3 490 021,61
16	Emprunts et dettes assimilées	0,00	16 993 423,78	16 993 423,78
1	TOTAL CLASSE 1	48 437 166,95	200 493 534,22	152 056 367,27

Base de la clôture des comptes de l'exercice 2016

(1) Dont amortissements dérogatoires

Annexe III - Etat des actifs et passifs transférés - CRMA Hauts de France

annexe III-1 : actif

Compte Général	Intitulé du compte	Montant brut	Amortissements Provisions	Montant net
20	Immobilisations incorporelles	8 712,08	8 712,08	0,00
21	Immobilisations corporelles (1)	149 501,30	39 223,77	110 277,53
23	Immobilisations en cours (2)			0,00
26-27	Immobilisations financières	400 000,00		400 000,00
2	TOTAL CLASSE 2	558 213,38	47 935,85	510 277,53
3X	Stocks			0,00
3	TOTAL CLASSE 3	0,00	0,00	0,00

Base de la clôture des comptes de l'exercice 2016

(1) Dont immeubles

(2) Dont terrains pour projets en cours

Annexe III - Etat des actifs et passifs transférés - CRMA Hauts de France

annexe III-2 : passif

Compte Général	Intitulé du compte	Montant cumulé - Débit	Montant cumulé - Crédit	Solde Crédit
1028	Apports - ouverture bilan		383 762,80	383 762,80
1068	Réserves			0,00
11	Report à nouveau		407 724,20	407 724,20
12	Résultat de l'exercice		133 630,73	133 630,73
13	Subventions d'investissement			
131	Subventions d'investissement			0,00
139	Subventions d'investissement inscrites au résultat			0,00
15	Provisions pour risques et charges (1)		705 387,00	705 387,00
16	Emprunts et dettes assimilées		400 000,00	400 000,00
1	TOTAL CLASSE 1	0,00	2 030 504,73	2 030 504,73

Base de la clôture des comptes de l'exercice 2016

(1) Dont amortissements dérogatoires

Annexe III - Etat des actifs et passifs transférés - CMA Aisne

annexe III-1 : actif

Compte Général	Intitulé du compte	Montant brut	Amortissements Provisions	Montant net
20	Immobilisations incorporelles	87 047,40	68 385,31	18 662,09
21	Immobilisations corporelles (1)	16 172 788,31	10 522 481,38	5 650 306,93
23	Immobilisations en cours (2)	602 531,89		602 531,89
26	Immobilisations financières	854 309,43		854 309,43
27	Autres immobilisations financières	18 529,88		18 529,88
2	TOTAL CLASSE 2	17 735 206,91	10 590 866,69	7 144 340,22
3x	Stocks	27 056,80		27 056,80
3	TOTAL CLASSE 3	27 056,80	0,00	27 056,80

Base de la clôture des comptes de l'exercice 2016

(1) Dont immeubles

(2) Dont terrains pour projets en cours

Annexe III - Etat des actifs et passifs transférés - CMA Aisne

annexe III-2 : passif

Compte Général	Intitulé du compte	Montant cumulé - Débit	Montant cumulé - Crédit	Solde Crédit
1028	Apports - ouverture bilan		694 074,67	694 074,67
1040	Financement de l'Etat rattachés à des actifs		147 632,42	147 632,42
1068	Réserves		4 406 760,33	4 406 760,33
1069	Dépréciation de l'actif	5 177 028,24		-5 177 028,24
11	Report à nouveau		1 838 181,86	1 838 181,86
12	Résultat de l'exercice	250 599,96		-250 599,96
131	Subventions d'investissement		14 037 260,60	14 037 260,60
139	Subventions d'investissement inscrites au résultat	4 334 836,43		-4 334 836,43
15	Provisions pour risques et charges (1)		81 233,10	81 233,10
16	Emprunts et dettes assimilées			0,00
1	TOTAL CLASSE 1	9 762 464,63	21 205 142,98	11 442 678,35

Base de la clôture des comptes de l'exercice 2016

(1) Dont amortissements dérogatoires

Annexe III - Etat des actifs et passifs transférés - CMA Oise

annexe III-1 : actif

Compte Général	Intitulé du compte	Montant brut	Amortissements Provisions	Montant net
20	Immobilisations incorporelles	77 804,90	12 404,90	65 400,00
21	Immobilisations corporelles (1)	12 881 193,23	10 072 518,76	2 808 674,47
23	Immobilisations en cours (2)	69 193,00	0,00	69 193,00
26	Immobilisations financières	735 885,74	0,00	735 885,74
27	Autres immobilisations financières	7 861 873,80	121 526,57	7 740 347,23
2	TOTAL CLASSE 2	21 625 950,67	10 206 450,23	11 419 500,44
3x	Stocks	0,00	0,00	0,00
3	TOTAL CLASSE 3	0,00	0,00	0,00

Base de la clôture des comptes de l'exercice 2016

(1) Dont immeubles

(2) Dont terrains pour projets en cours

Annexe III - Etat des actifs et passifs transférés - CMA Oise

annexe III-2 : passif

Compte Général	Intitulé du compte	Montant cumulé - Débit	Montant cumulé - Crédit	Solde Crédit
1028	Apports - ouverture bilan		1 903 225,08	1 903 225,08
1040	Financement de l'Etat rattachés à des actifs		0,00	0,00
1068	Réserves		2 836 523,75	2 836 523,75
11	Report à nouveau		13 592 364,68	13 592 364,68
12	Résultat de l'exercice		65 058,24	65 058,24
131	Subventions d'investissement		3 468 248,33	3 468 248,33
139	Subventions d'investissement inscrites au résultat	2 450 412,75		-2 450 412,75
15	Provisions pour risques et charges (1)		219 422,69	219 422,69
16	Emprunts et dettes assimilées		2 926,48	2 926,48
1	TOTAL CLASSE 1	2 450 412,75	22 087 769,25	19 637 356,50

Base de la clôture des comptes de l'exercice 2016

(1) Dont amortissements dérogatoires

Annexe III - Etat des actifs et passifs transférés - CMA Somme

annexe III-1 : actif

Compte Général	Intitulé du compte	Montant brut	Amortissements Provisions	Montant net
20	Immobilisations incorporelles	157 066,63	157 066,63	0,00
21	Immobilisations corporelles (1)	27 003 742,12	11 768 440,34	15 235 301,78
23	Immobilisations en cours (2)	0,00	0,00	0,00
26	Immobilisations financières	577,78	0,00	577,78
27	Autres immobilisations financières	1 396,57	0,00	1 396,57
2	TOTAL CLASSE 2	27 162 783,10	11 925 506,97	15 237 276,13
3x	Stocks	0,00	0,00	0,00
3	TOTAL CLASSE 3	0,00	0,00	0,00

Base de la clôture des comptes de l'exercice 2016

(1) Dont immeubles

(2) Dont terrains pour projets en cours

Annexe III - Etat des actifs et passifs transférés - CMA Somme

annexe III-2 : passif

Compte Général	Intitulé du compte	Montant cumulé - Débit	Montant cumulé - Crédit	Solde Crédit
1028	Apports - ouverture bilan		345 559,59	345 559,59
1040	Financement de l'Etat rattachés à des actifs		0,00	0,00
1068	Réserves		2 133 339,67	2 133 339,67
11	Report à nouveau			0,00
12	Résultat de l'exercice	206 225,05		-206 225,05
131	Subventions d'investissement		17 473 644,62	17 473 644,62
139	Subventions d'investissement inscrites au résultat	6 426 785,29		-6 426 785,29
15	Provisions pour risques et charges (1)		48 453,00	48 453,00
16	Emprunts et dettes assimilées		2 658 597,27	2 658 597,27
1	TOTAL CLASSE 1	6 633 010,34	22 659 594,15	16 026 583,81

Base de la clôture des comptes de l'exercice 2016

(1) Dont amortissements dérogatoires

Annexe III - Etat des actifs et passifs transférés - CMA Nord-Pas de Calais

annexe III-1 : actif

Compte Général	Intitulé du compte	Montant brut	Amortissements Provisions	Montant net
20	Immobilisations incorporelles	974 086,23	852 447,12	121 639,11
21	Immobilisations corporelles (1)	100 166 123,59	50 685 579,54	49 480 544,05
23	Immobilisations en cours (2)	32 362 309,30	0,00	32 362 309,30
26	Immobilisations financières	340 506,20		340 506,20
27	Autres immobilisations financières	122 110,91		122 110,91
2	TOTAL CLASSE 2	133 965 136,23	51 538 026,66	82 427 109,57
3x	Stocks			0,00
3	TOTAL CLASSE 3	0,00	0,00	0,00

Base de la clôture des comptes de l'exercice 2016

(1) Dont immeubles

(2) Dont terrains pour projets en cours

Annexe III - Etat des actifs et passifs transférés - CMA Nord-Pas de Calais

annexe III-2 : passif

Compte Général	Intitulé du compte	Montant cumulé - Débit	Montant cumulé - Crédit	Solde Crédit
1028	Apports - ouverture bilan		8 635 688,53	8 635 688,53
104	Financement de l'Etat rattachés à des actifs		8 152 004,04	8 152 004,04
1068	Réserves		8 228 612,19	8 228 612,19
11	Report à nouveau		122 437,42	122 437,42
12	Résultat de l'exercice		128 365,04	128 365,04
13	Subventions d'investissement			
131	Subventions d'investissement		90 875 990,04	90 875 990,04
139	Subventions d'investissement inscrites au résultat	29 591 279,23		-29 591 279,23
15	Provisions pour risques et charges (1)		2 435 525,82	2 435 525,82
16	Emprunts et dettes assimilées		13 931 900,03	13 931 900,03
1	TOTAL CLASSE 1	29 591 279,23	132 510 523,11	102 919 243,88

Base de la clôture des comptes de l'exercice 2016

(1) Dont amortissements dérogatoires

PRÉFET DE LA RÉGION HAUTS-DE-FRANCE

Préfecture de la région
Hauts-de-France
Secrétariat général
pour les affaires régionales
Pôle de modernisation
de l'action publique
Plate-forme régionale
d'appui juridique

Arrêté préfectoral portant publication de la liste des formations technologiques et professionnelles initiales et organismes et services éligibles à la fraction « hors quota » de la taxe d'apprentissage Année 2018

Le Préfet de la région Hauts-de-France
Préfet du Nord
Officier de la Légion d'Honneur
Officier de l'ordre national du Mérite

Vu le code du travail et notamment ses articles L. 6241-8 à L. 6241-10 et R. 6241-3 et R. 6241-3-1 ;

Vu la loi n° 2014-288 du 5 mars 2014 relative à la formation professionnelle, à l'emploi et à la démocratie sociale ;

Vu le décret n° 2014-985 du 28 août 2014 relatif aux modalités d'affectation des fonds de la taxe d'apprentissage ;

Vu le décret du 21 avril 2016 portant nomination de Monsieur Michel LALANDE, en qualité de préfet de la région Nord – Pas-de-Calais Picardie, préfet de la zone de défense et de sécurité Nord, préfet du Nord ;

Vu l'arrêté du Premier ministre du 25 avril 2017 portant nomination de Madame Magali DEBATTE, en qualité de secrétaire générale pour les affaires régionales des Hauts-de-France ;

Vu l'arrêté du 9 novembre 2017 portant délégation de signature à Mme Magali DEBATTE, secrétaire générale pour les affaires régionales ;

Vu la circulaire du ministre du travail, de l'emploi, de la formation professionnelle et du dialogue social du 14 novembre 2014 relative à l'élaboration des listes des formations technologiques et professionnelles initiales et organismes et services éligibles à la fraction « hors quota » de la taxe d'apprentissage ;

Vu l'instruction du ministre du travail, de l'emploi, de la formation professionnelle et du dialogue social n° DGEFP/MPFQ/2015/320 du 27 octobre 2015 relative à l'élaboration et à la publication des listes préfectorales mentionnées à l'article R.6241-3 et à l'article R.6241-3-1 du code du travail ;

Vu les propositions transmises par les services régionaux de l'État concernés en région Hauts-de-France ;

Les membres du bureau du CREFOP entendus lors de la réunion du 19 décembre 2017 ;

Sur proposition de la secrétaire générale pour les affaires régionales,

ARRÊTE

Article 1^{er} : La liste des formations technologiques et professionnelles initiales et organismes et services éligibles à la fraction « hors quota » de la taxe d'apprentissage pour l'année 2018 est publiée.

Article 2 : La liste est consultable sur le site Internet de la préfecture de la région Hauts-de-France : <http://prefectures-regions.gouv.fr/hauts-de-france/Documents-publications/Taxe-d-apprentissage/Taxe-d-apprentissage-dans-la-region-Hauts-de-France>

Article 3 : La secrétaire générale pour les affaires régionales est chargée de l'exécution du présent arrêté qui sera publié au recueil des actes administratifs de la préfecture de région Hauts-de-France.

Fait à Lille, le 28 DEC. 2017

Pour le préfet et par déléguation,
la secrétaire générale
pour les affaires régionales,

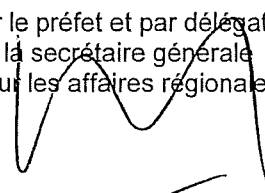

Magali DEBATTE